



Photo: 水巻町第二保育所餅つき大会

来年も
健やかな年に...

12 お知らせ版

TOWN MIZUMAKI ISSUE

広報 みずまき

http://www.town.mizumaki.lg.jp/

みずまき 生活情報

INFORMATION

水巻町役場 ☎ 201-4321
FAX 201-4423

中央公民館 ☎ 201-0401
FAX 201-0411

南部公民館 ☎ 202-2472
FAX 202-2473

総合運動公園
・スポーツ振興係 ☎ 201-4000
・テニスコート ☎ 201-5757

いきいきほーる
・健康課 ☎ 202-3212
FAX 202-3621

子育て
支援センター ☎ 203-5772
FAX 203-5806

児童少年
相談センター ☎ 203-1555
FAX 203-1553

図書館 ☎ 201-5000
FAX 201-0995

歴史資料館 ☎ 201-0999
えぶり山荘 ☎ 202-6230

障害者
福祉センター ☎ 201-0794

高齢者
福祉センター ☎ 201-3344

【遠賀・中間の休日救急医療】
遠賀・中間休日
急病センター ☎ 282-9919
●診療日 日曜日・祝日・12月31日～1月3日の午前9時～午後5時
(1月1日は正午からです)
▷診療科目 内科・小児科

● 年末年始の まちの動き

町内公共施設の休止期間

「水巻町役場、いきいきほーる、児童少年相談センター、子育て支援センター、中央公民館、南部公民館」

● 休止期間 12月29日(土)～平成25年1月3日(木)

【図書館・歴史資料館、総合運動公園(体育施設全般)、障害者福祉センター、高齢者福祉センター、えぶり山荘、福祉バス】

● 休止期間 12月28日(金)～平成25年1月4日(金)

北九州市営バスの 年末年始ダイヤ

12月29日(土)～平成25年1月3日(木)は休日ダイヤで運行します。

※水巻南部循環線も休日ダイヤで

● 問い合わせ 北九州市交通局向
田営業所 ☎ 691局0131番

● 年末年始の歯の治療はこの歯科医です

受診を希望する人は、事前に当番の医院へ連絡してください。

▽12月29日(土) 原野歯科医院 (中間市大字垣生)

☎ 245局5252番
▽12月30日(日) 日高歯科医院 (中間市大字垣生通ヶ浦)

☎ 245局3915番
▽12月31日(月) ももどの歯科クリニック (中間市弥生)

☎ 246局2070番
▽平成25年1月1日(火) くまがい歯科医院 (岡垣町桜台)

☎ 283局2112番
▽平成25年1月2日(水) はたぶ歯科医院 (中間市長津)

☎ 245局0420番



▽平成25年1月3日(木) 宮口歯科医院 (中間市通谷)
☎ 243局5055番

● 診療時間 午前10時～午後5時
● 年末年始の急病は休日急病センターへ

● 診療日 12月31日(月)～平成25年1月3日(木) 午前9時～午後5時 (受付時間は午後4時30分までです)
※平成25年1月1日は正午～午後5時です。

● ところ 遠賀・中間休日急病センター (遠賀中間医師会おんが病院内・遠賀町尾崎)

※乳幼児の診察は、専門外の医師が担当する場合は診察できない場合があります。必ず電話で問い合わせを行って、受診してください。

【電話による問い合わせ制度】
▽日曜日・祝日・年末年始 午後5時～10時

▽平日の夜間 午後6時～10時
● 問い合わせ 遠賀・中間休日急病センター ☎ 282局9919番

● 年末年始の休止期間にごみ収集

期間中は、一切の収集ができません。周辺住民の迷惑となりますので、ごみは絶対に出さないください。

● 休止期間 12月30日(日)～平成25年1月3日(木)

※リレーセンターへの自己搬入は12月29日(土) 午前11時30分までです。

● 問い合わせ 役場環境係
● 年末年始はお休みです
● 尿収集

期間中は、一切の収集ができません。

● 休止期間 12月29日(土)～平成25年1月3日(木)
● 問い合わせ 役場上下水道課

お知らせ

展示室を閉鎖します

展示替えのため、12月26日(水)・27日(木)は歴史資料館展示室を全面閉鎖します。

●問い合わせ 歴史資料館 ☎201局0999番

福祉の職場が待っています

●とき 平成25年2月1日(金) 午前10時30分～午後3時
※受け付けは午前10時～午後2時30分です。

●ところ クローバープラザ(春日市原町)
※公共の交通機関で来場してください。

●対象 社会福祉施設などへの就職を希望する人
※平成25年3月までに卒業予定の人

今月の納期限

12月25日(火)
固定資産税 3期
国民健康保険税 7期
後期高齢者医療保険料 6期
●問い合わせ
▷役場納税係(町税)
▷役場健康保険係(後期高齢者医療保険料)

県営住宅入居者募集

●申込期間 平成25年3月1日(金)～11日(月)
※募集案内書は、平成25年3月1日(金)から役場住宅係で配布します。
●問い合わせ 福岡県住宅供給公社北九州管理事務所 ☎621局3300番

水巻町職員(保健師・看護師)を募集します

【保健師(嘱託職員)】
●対象 次の条件を満たす人
▽昭和38年4月2日以降に生まれた人
▽保健師の免許を持っていて実務経験のある人
▽パソコン操作や自動車運転ができる人
●定員 若干名
●雇用期間 平成25年4月1日～平成26年3月31日
●賃金 水巻町一般職職員の給与に関する条例に準じた給与を支給します。また、社会保険(健康保険・厚生年金)や雇用保険があります。

●申込期限 平成25年2月28日(木)

【看護師(臨時職員)】

●対象 次の条件を満たす人
▽昭和38年4月2日以降に生まれた人
▽看護師の免許を持っていて実務経験のある人

就学中の人も対象です。

●内容
▽就職面談コーナー(約130法人・事業所)
▽資格・就職相談コーナー
▽求職者向けセミナー
※求人先と直接面談ができません。履歴書を複数用意してきてください。

●費用 無料
※託児の必要な人は事前に問い合わせてください。

●問い合わせ 福岡県福祉人材センター ☎(092)584局3310番

1月10日は110番の日

警察への緊急通報には110番で電話します。迅速な対応には、場所の特定をすることが重要です。住所や交差点、コンビニエンスストアなどの目標物を教えてください。
▽緊急でない連絡には、110番

巡回交通事故相談

●とき 平成25年1月9日(水) 午前10時～午後4時(受け付けは午後3時まで)
●ところ ハビネスなかま(中間市通谷)
●問い合わせ 福岡県交通事故相談所 ☎(092)643-3168

▽パソコン操作や自動車運転ができる人
●定員 1人
●雇用期間 平成25年4月1日～平成26年3月31日
●賃金 月額7800円
※社会保険・雇用保険に加入します。

●申込期限 平成25年2月28日(木)

【共通事項】
●試験方法 面接
※試験日などは申込者に別途通知します。

●申し込み・問い合わせ 詳しくはいきいきほーる健康課 ☎202局3212番へ

講座・講演

発達支援研修会

●とき 平成25年1月22日(火) 午後3時～5時
●ところ 福岡県宗像総合庁舎(宗像市東郷)
●対象 発達障がいのある人の家族、支援者など
●内容 永吉美砂子さん(宗像水光会総合病院)の講演「発達障害児・者への社会適応の実践に向けて」



●定員 80人

●費用 無料

●申込方法 平成25年1月11日(金)までに電話で申し込んでください。遠賀保健福祉環境事務所精神保

を使わないでください。警察へ緊急でない相談をするときは、「#9110番」へ電話してください。

▽110番の中には対応を要しない電話(無応答、いたずらなど)が、2割以上を占めています。真に1分1秒を争う事態に迅速に対応できるように皆さんの協力をお願いします。

●問い合わせ 折尾警察署 ☎691局0110番

募集

福岡県介護保険広域連合の嘱託職員採用試験

●試験日 平成25年2月15日(金) 午前10時
●試験会場 遠賀町役場横車庫棟会議室(遠賀町大字今古賀)
●職種 介護保険訪問調査員
●定員 1人(正規雇用)
●対象 次の条件をすべて満たす人
▽介護支援専門員合格者
▽保健師、看護師、准看護師、社会福祉士、介護福祉士のうちいずれかの資格を持っている人
▽家用車(二輪車を除きます)で調査活動ができる人

●雇用期間 平成25年4月1日～平成26年3月31日
※週4日の勤務です。
●雇用期間を更新する場合があります。

健康 ☎(0940)36局2473番

アルコール依存症対策講習

●とき 平成25年1月17日(木)、2月21日(木)の午後2時～4時
●ところ 福岡県宗像総合庁舎(宗像市東郷)
●対象 アルコール依存症の人の家族や支援者など
●定員 90人
●申込期限 平成25年1月10日(木)

●申し込み・問い合わせ 宗像・遠賀保健福祉環境事務所精神保健係 ☎(0940)36局2473番

相談

住民相談

高齢や身体が不自由などの理由で相談に来られない人は、自宅へ相談員が伺います。
●とき 毎週月曜日・金曜日(年末年始・祝日は除く) 午後1時～4時

※受け付けは午後3時30分までです。
●ところ いきいきほーる
※相談は電話でも受け付けます。

●相談員 住民相談員

●問い合わせ 社会福祉協議会 ☎202局3700番
●とき 平成25年1月21日(月) 午後1時～4時

●報酬 月額20万円

※社会保険・雇用保険の加入、通勤手当があります。
●申込方法 平成25年1月25日(金)～2月4日(月)に水巻町役場高齢者支援係窓口で申し込みください。

※申込書は水巻町役場高齢者支援係と介護保険広域連合遠賀支部で配付します。

●問い合わせ 福岡県介護保険広域連合遠賀支部 ☎291局5266番

職業訓練生募集

技能を身につけ就職に結び付けてみませんか。
●とき 平成25年3月1日(金)～8月29日(木)
●ところ ポリテクセンター八幡(八幡西区穴生)
●対象 ハローワークに求職申し込みをしている人
●訓練科目 機械加工技術科、機械CAD技術科、住宅リフォーム技術科、若年者電気設備科
●費用 無料
※教科書、工具、訓練生保険料などは個人負担です。

●申し込み 平成25年1月25日(金)までにハローワーク八幡で申し込みをしてください。
●試験日 平成25年2月7日(木)
●問い合わせ ポリテクセンター八幡訓練支援係 ☎641局6909番

●ところ いきいきほーる
●定員 7人(先着順)
●対象 町内に住む人

●申込開始日 平成25年1月15日(火) 午前8時30分
●相談員 弁護士
●問い合わせ 社会福祉協議会 ☎202局3700番

司法書士の無料法律相談

●とき 平成25年1月12日(土) 午後1時～4時
※受け付けは午後3時30分までです。
●ところ いきいきほーる
●内容 財産、相続、多重債務などの相談
●相談員 司法書士

●問い合わせ 社会福祉協議会 ☎202局3700番

看護職員再就業移動相談

求人求職情報や最新の医療・看護情報の提供などを行う移動相談を開催します。
※登録時には、免許番号、取得年月日、履歴などの記入が必要で

●とき 平成25年1月22日(火) 午後1時～4時
●ところ ハローワーク福岡中央(福岡市中央区赤坂)

●対象 現在現場を離れている保健師、助産師、看護師、准看護師の資格を持っている人
●問い合わせ 福岡県ナースセンター ☎(092)631局1221番

広告募集中

事業所などの有料広告を募集しています。「広報みずまき」で会社のPRをしてみませんか?
●契約料金 10,000円×掲載回数
1区画(91mm×55mm)
※1回から契約できるようになりました。
詳しい掲載条件などは役場企画広報係まで ☎201-4321

学校法人 福岡保健学院 http://hidamari-ie.jp
みずまき助産院 ひだまりの家
(広い園庭がありますので、いつでも遊びに来て下さい。)
楽しいイベントご案内 ひだまりの家でのんびり過ごしませんか。
☆1月10日(木) 午前10時30分～
▷白川先生の育児相談会
▷対象:2歳児以下(要予約・無料)
☆1月12日(土) 午後2時30分～
▷白川先生のお話(Q&A)
▷絵本の読み聞かせ・参加費 100円
☆1月17日(木) ▷マタニティヨガ 午後1時～
▷産後のヨガ 午後2時30分～
▷参加費 有料(要予約)
妊娠、出産、育児、母乳などに関するお問い合わせ、お気軽にご相談ください。
〒807-0051 遠賀郡水巻町立屋敷1-14-50
学校法人 福岡保健学院 みずまき助産院ひだまりの家
TEL: 093-201-7731 FAX: 093-201-7741 Eメール: jyosanin@hidamari-ie.jp

西日本シティ銀行の
ATMなど休止のお知らせ
新システム移行に伴い、右記の休止期間中は、西日本シティ銀行のすべてのATMを休止させていただきます。
また、全国すべてのATMで、西日本シティ銀行のキャッシュカードがご利用いただけません。

平成24年12月			平成25年1月			
29日	30日	31日	1日	2日	3日	
土	日	月	火・祝	水	木	
通常営業			ご利用いただけません。			通常営業

※なお、休止期間中は、ATMなどすべてのオンラインサービスがご利用いただけません。詳しくは当行ホームページ(http://www.ncbank.co.jp/)をご覧ください。
ココロがある。コトエがある。西日本シティ銀行

SPORTS & CULTURE

【生涯学習だより】

Volume 67



参加型の講座を中央公民館で一斉開催。

- 講座倶楽部の企画イベントに参加しませんか。
- とき 平成25年2月10日(日) 午前10時～午後4時
 - ところ 中央公民館
 - 申込開始 12月26日(水) 午前9時～
 - 申込方法
 - ▷電話 役場公民館係 ☎ 201-4321 に申し込んでください。
 - ▷電子メール 「koza@town.mizumaki.lg.jp」に件名を「キラキラマルシェ」として、「希望ブース、希望時間、氏名(ふりがな)、年齢、電話番号」を送信してください。
- ※電子メール送信後、平日3日以上たっても連絡がないときは問い合わせてください。

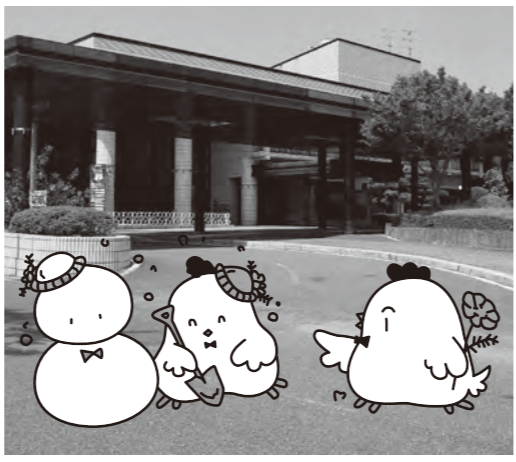

参加して学べるミニ講座が大集合

キラキラ★マルシェ in みずまき

●問い合わせ 役場公民館係(中央公民館内) ☎ 201-4321

参加できるブース

- ※各ブースの申込者多数のときは、先着順の参加となります。
- 野菜ソムリエのチョコベジセミナー(予約必要)
材料費 300円 開始時間 10:00
 - プチプラネイルアート(予約必要)
材料費 500円 開始時間 11:00、13:00、14:30
 - ふわふわハンドメイド髪かざり(予約必要)
材料費 300円 開始時間 10:00、12:30、14:30
 - キラキラ★キュッと小顔マッサージ(予約必要)
材料費 500円 開始時間 11:30、13:00、14:30
 - スクラップブックング(予約必要)
材料費 500円 開始時間 10:00、11:30、14:00
※時間ごとに違うものを作ります。
 - せっけんデコパージュ
材料費 100円 開始時間 10:00～無くなり次第終了します。
 - アロマ・デ・ハンドクリーム
材料費 250円 開始時間 10:00～無くなり次第終了します。
 - マイ箸づくり
無料 開始時間 10:00～無くなり次第終了します。
 - カフェ
開始時間 11:00 カフェスペースです。
 - 迷路
無料 開始時間 10:00
 - こどもフリースペース
無料 開始時間 10:00、腹話術 11:00、布芝居 14:00
※3歳未満の子どもには付き添いが必要です。

中央公民館でキラキラ輝く大人の女子時間を過ごしませんか

講座倶楽部のパワフル企画「キラキラ★マルシェ」で、あなたをいやします。寒さが厳しく、なにかと忙しい毎日を乗り越えるには、心と体を温めることが必要です。

マルシェとは、市場という意味。「キラキラ★マルシェ」は、市場にいろいろなお店が集まるように、気軽に参加できるミニ講座のブースを集めて一斉に楽しんでもらうイベントです。中央公民館のロビーとホワイエが、楽しく学べるブースでいっぱいになります。

野菜ソムリエの「チョコベジセミナー」や「スクラップブックング」などスタッフのおすすめ講座が盛りだくさん。日ごろとは違う



講座倶楽部が企画しました。講座倶楽部は、住民の皆さんから募集したメンバー12人で構成されています。今年9月から活動を開始し、公民館スタッフや専門家の研修を受けながら、自ら講座を企画することを楽しんでいます。

雰囲気の中でキラキラ輝く女子時間を過ごしましょう。もちろん、男性や子どもの皆さんも楽しめるイベントです。スタッフ一同、あったかスペースで皆さんをお待ちしています。

事業主・企業の皆さん 償却資産の申告をお忘れなく

対象となる人は、資産の多少にかかわらず申告が必要です。前年中に資産の変動が無いときや、事業をやめたときなども必ず平成25年1月1日時点の状況を申告してください。

※前回申告した人へは、12月中旬に案内書を送付しています。新しく申告する人などで申告書が必要な人は問い合わせください。

●対象 次の条件を満たす人(法人などを含む)
▷町内で事業(会社・不動産・農業経営など)を行っている
▷事業のために利用する償却資産を所有している
※土地・家屋以外の固定資産が償却資産です。

●申告期限 平成25年1月31日(木)
●問い合わせ 役場固定資産税係 ☎ 201-4321

おもな償却資産の例	
共通項目	
パソコン、ルームエアコン、レジスター、看板、舗装	
業種ごとの事例	
事務	机、椅子、ロッカー、コピー機、LAN配線
喫茶・飲食	食卓、椅子、厨房用品、カラオケ、冷蔵庫
理容・美容	パーパーチェア、タオル蒸器、サインポール
クリーニング	洗濯機、ドライ機、プレス機、給排水設備
小売り	冷蔵ストッカー、陳列ケース
食肉・鮮魚販売	冷凍機、肉切断機、冷蔵庫、電子はかり
自動車修理	旋盤、プレス、圧縮機、測定・検査工具
金属加工	旋盤、ボール盤、フライス盤、圧縮機
医療	レントゲン機器、調剤機器、消毒殺菌用機器
アパート賃貸	外構、塀、街灯、ごみ置き場、駐輪場
農業	トラクター、コンバイン、精米機
建設	大型特殊自動車、そのほか建設工業設備

1月の親子で遊ぼう(予約制) たいのしいおはなしの会

- とき 平成25年1月23日(水) 午前10時～11時30分
※受け付けは午前9時45分からです。
 - ところ 南部公民館
 - 対象 0歳～就学前の子どもと保護者
 - 内容 よみきかせグループ「めるへん」の楽しいお話の会です。
- ※親子で遊ぼう開催のため、平成25年1月22日(火)、23日(水)の午後は臨時休館します。
- 申し込み・問い合わせ
子育て支援センター ☎ 203-5772

保育所の園児を募集します。

平成25年4月以降の保育所の入所申し込み受付を開始します。入所できるのは、保護者や同居の親族が仕事をしているなどで、家庭での保育ができない子どもに限られます。

●受付期間 平成25年1月7日(月)～31日(木)
※土曜日、日曜日、祝日を除きます。

●受付場所 役場子育て支援係、水巻町内各保育所

●必要な書類
①受付場所で配布する入所申込書類一式
②平成24年分源泉徴収票の写し
※源泉徴収票の無い人は、後日、確定申告書の写しなどを提出してください。

※平成24年1月2日以降に転入した世帯は、前住所地で発行する平成24年度市町村民税課税額証明書が要る場合があります。

●申し込み・問い合わせ
役場子育て支援係 ☎ 201-4321



町内の保育所

- 水巻みなみ保育所 (定員 70人)
二西一丁目7番1号 ☎ 202-5218
乳児4か月から 障がい児保育可能
- 水巻北保育所 (定員 90人)
猪熊五丁目3番8号 ☎ 201-9308
乳児5か月から
- 水巻吉田保育園 (定員 120人)
吉田西二丁目1番13号 ☎ 202-7193
乳児2か月から 障がい児保育可能
- 水巻第一保育所 (定員 80人)
頃末北一丁目1番3号 ☎ 201-1500
乳児3か月から 障がい児保育可能
- 水巻町第二保育所 (定員 110人)
古賀二丁目4番17号 ☎ 201-4191
乳児3か月から 障がい児保育可能

▷各保育所では、午後6時から午後7時まで有料で延長保育を行っています。
▷障がい児保育は障がい児保育実施運営委員会で、保育所での生活に対応できると判断した場合に行います。(診断書などが必要です)

行事予定

日・曜	行事名	時間	場所	問い合わせ
4金	住民相談 ※祝日を除く毎週月曜日・金曜日に開催しています	13:00～16:00	いきいきほーる	社会福祉協議会
12土	司法書士の無料法律相談	13:00～16:00	いきいきほーる	社会福祉協議会
13日	遠賀郡消防出初式	9:30～	遠賀総合運動公園	役場庶務係
14月・祝	水巻町成人式	9:30～	中央公民館	役場公民館係
16水	介護相談	13:00～16:00	いきいきほーる	社会福祉協議会
21月	行政相談	13:00～16:00	いきいきほーる	社会福祉協議会

1月

し尿収集日

日・曜	人頭制・従量制
4金	猪熊4・6～9丁目 頃末北1・2丁目 立屋敷1丁目(1～15番)
5土	月2回まわり①(太洋社)
7月	猪熊2・4・5・6・8・9丁目 立屋敷1丁目(16、17番) 立屋敷2・3丁目
8火	猪熊4・5・7・9丁目 頃末北3丁目(12番) 月2回まわり(環整) 頃末南1丁目(1～25番)
9水	頃末北2丁目(1・5番) 頃末北3丁目(1・3・5・16番) 頃末南1丁目(26～35番) 頃末南3丁目(1～30番)
10木	頃末北2丁目(1・4・5番) 頃末北3丁目(1・3・4・7番) 頃末南3丁目(31番) 吉田東1丁目 吉田東2丁目(17～22番)
11金	頃末北2丁目(1・4・5番) 頃末北3丁目(4・6・7・8・13番) 月2回まわり②(太洋社)
15火	古賀 頃末北 猪熊 梅ノ木田地 吉田東2丁目(1～16番) 吉田東3丁目 吉田東4丁目(1～10番)
16水	古賀1・3丁目 机 頃末北1・3・4丁目 頃末南2丁目 吉田東4丁目(11～13番) 吉田東5丁目 吉田西1・2丁目(1・2番)
17木	机 中央 美吉野 吉田西2丁目(3～20番) 吉田西3丁目
18金	吉田南1～5丁目 吉田西4・5丁目
21月	猪熊3丁目(3番) 月2回まわり頃末北(東管社) 樋口東 樋口 月2回まわり①(太洋社)
22火	猪熊5丁目(5・11番) 月2回まわり頃末北(東管社) 月2回まわり猪熊(東管社) 月2回まわり(環整) 下二東1～3丁目 下二西1～3丁目
23水	猪熊5丁目(2・4・5番) 樋口 吉田団地1・2・3・8番(37・38・46・47棟) 二東1丁目(1～12番)
24木	猪熊1～3丁目 古賀2丁目 吉田団地4～7・8番(39～45・48～57棟)
25金	樋口5番 猪熊7丁目(13番) 月2回まわり月末(東管社) 二東1丁目(13～17番) 二東2丁目 二東3丁目(1・2番)
28月	月2回まわり②(太洋社)
29火	二東3丁目(3～21番) 二西1丁目
30水	二西2～4丁目
31木	伊左座1～5丁目

※10月から「し尿収集」の窓口が上下水道課管理係(役場1階南側フロア)になりました。

いきいきほーる

健康ひろば

1月

●申し込み・問い合わせ いきいきほーる健康課 ☎ 202-3212

子どもの健診

産婦歯科健康診査

- とき 1月16日(水)
- ※受け付けは午後0時40分～0時50分
- 対象 平成24年8月20日～9月16日生まれの乳児をもつ産婦
- 内容 歯科医師診察、歯科指導など
- ※歯磨きをしてお越しください。

4か月児健康診査

- とき 1月16日(水)
- ※受け付けは午後0時40分～0時50分
- ▶小児科医診察、離乳食相談など
- 対象 平成24年8月20日～9月16日生まれの乳児
- 持ってくるもの 母子健康手帳、アンケート、バスタオル、手で握れるおもちゃ

7か月児健康診査

- とき 1月11日(金)
- ※受け付けは午後0時40分～0時50分
- ▶小児科医診察、歯科指導、相談など
- 対象 平成24年5月10日～6月11日生まれの乳児
- 持ってくるもの 母子健康手帳、アンケート、バスタオル、手で握れるおもちゃ

1歳6か月児健康診査

- とき 1月17日(木)
- ※受け付けは午後0時40分～0時50分
- ▶歯科・小児科医診察、相談など
- 対象 平成23年6月生まれの幼児
- 持ってくるもの 母子健康手帳、アンケート、バスタオル、歯ブラシ(ふだん使っているもの)、お茶

3歳児健康診査

- とき 1月18日(金)
- ※受け付けは午後1時～1時30分
- ▶検尿、身体測定、歯科健診、医師診察、育児相談など
- 対象 平成21年11月・12月生まれの幼児
- 持ってくるもの 母子健康手帳、アンケート、当日の尿

高齢者肺炎球菌ワクチン
いきいきほーる健康課でワクチンの費用を助成する券を交付します。
ワクチンを接種する前に、健康保険証などの身分を証明するものを持ってきて「助成券」の交付を受けてください。
●対象 次の条件をすべて満たす人
▽昭和17年4月1日以前に生まれた人
▽平成23年度に高齢者肺炎球菌ワクチンを接種していない人

高齢者インフルエンザ予防接種
65歳以上の人であれば、1000円でインフルエンザワクチンの接種が出来ます。指定の医療機関で接種をしてください。
●対象
▽65歳以上の人
▽60歳から64歳で心臓や腎臓、呼吸器に重い疾患があつて医師がワクチンの

接種を認めた人
●接種期間 10月1日(月)～平成25年3月31日(日)
●接種回数 1回
●費用 自己負担額1000円を指定の医療機関の窓口で支払ってください。
※65歳以上の生活保護世帯・町民税非課税世帯の人は、接種する前に「いきいきほーる健康課」で予診票の交付を受け、医療機関へ持っていけば、無料で受けることができます。
※ワクチンの接種後は返金できません。
※64歳以下の人は全額自己負担です。

健診の受診は済んでいますか。

個別特定健診、国保健診、30'S健診は2月28日(木)まで受診できます。糖尿病や腎臓病など自覚症状の少ない生活習慣病の前ぶれを知ることができる健診です。

- 対象 30～74歳の水巻町国民健康保険に加入している人
- 健診内容 問診・医師診察・血液検査(脂質検査・肝機能検査・血糖検査・腎機能検査)・尿検査・身体計測(身長・体重・腹囲)・血圧測定

※心電図、眼底検査、貧血検査は医師が必要と認めた場合に実施。

- 費用 500円
- 受診方法 指定医療機関に予約し、受診券と国民健康保険証を持って受診してください。
- ※受診券の再発行は、役場健康保険係 ☎ 201-4321に問い合わせてください。また、30'S健診は「いきいきほーる健康課」で再発行します。



水道管の凍結防止に注意を

寒さが厳しくなると、水道管が凍ったり、破裂したりすることがあるため注意が必要です。

凍結を防止するには

- ▽屋外に露出したままの水道管や蛇口に保温チューブなどを巻いて、その上からビニールテープなどで防水してください。また、凍結しそうなときは浴槽などに少しずつ水を出しておくなどの工夫をしましょう。
- ▽水道メーターの周りに砂を入れたビニール袋などを詰めて、水道メーターを保護しましょう。

凍結したときは

気温の上昇で自然に解凍するのを待つか、またはタオルをかぶせて、その上からぬるま湯をゆっくりかけます。時間をかけて徐々に解凍してください。水道管に、熱湯を一度にかけると破裂するおそれがあります。

※水道管の修理(有料)は、北九州市上下水道局指定の給水装置工事業者に依頼してください。

●問い合わせ 北九州市上下水道局西部工事事務所 ☎ 644局 7820番



放射線空間線量情報

測定場所	福岡県八幡合同庁舎(八幡西区則松)	
測定期間	10月28日～11月27日	
期間平均放射線量(測定結果)	0.064マイクロシーベルト(1時間あたり)	平常値です
平常時放射線量	0.090マイクロシーベルト以下(1時間あたり)	

文部科学省放射線モニタリング情報 <http://radioactivity.mext.go.jp/map/ja/area.html>

町の人口 (面積 11.03 km²)

23年11月	24年11月	11月の人の動き
30,052人	29,749人	出生▶15人
14,078人	13,943人	死亡▶27人
15,974人	15,806人	転入▶104人
12,970世帯	12,977世帯	転出▶113人
		その他▶0人

救急	火災	種類	町名
125	0	水巻	
57	1	芦屋	
73	1	遠賀	
125	2	岡垣	
380	4	合計	

管内火災・救急件数(11月)

晴れときどき 読書



お問い合わせは
水巻町図書館
☎ 201-5000

1月の休館日
(■が付いている日が休館日)

日	月	火	水	木	金	土
30	31	1	2	3	4	5
6	7	8	9	10	11	12
13	14	15	16	17	18	19
20	21	22	23	24	25	26
27	28	29	30	31	1	2

●開館時間 午前10時～午後6時

- お話し
 - 1月5日 日 午後2時～ (たんぽぽ)
 - 1月12日 日 午前11時～ (ともしびの会)
 - 1月12日 日 午後2時30分～ (絵本ミュージカル)
 - 1月19日 日 午後2時～ (ふぶら)
 - 1月26日 日 午前11時～ (ピノキオ文庫)

- 赤ちゃん向けお話し
 - 1月9日 日 午前11時～ (図書館スタッフ)

- 映写会
 - 子ども向け映画「豆腐小僧」
1月19日 日 午後3時～
 - 大人向け映画「たそがれ清兵衛」
1月20日 日 午後3時～

年末年始の休館日

**図書館・歴史資料館は、
12月28日(金)～1月4日(金)は休館です。**

いよいよ、年末が近づいてきました。新年に家族で1冊の本を読んで、感想を話し合ってみてはどうでしょうか。きっと、楽しい家族の団らんのひとときになるでしょう。

図書館では、たくさんの資料をそろえて、皆さんをお待ちしています。来年も良い年でありますように！

「よむぞうと図書館・歴史資料館スタッフ一同」

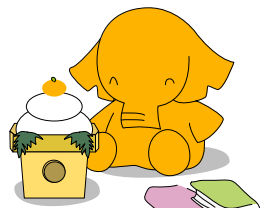

水巻町図書館・歴史資料館
マスコットキャラクター
「よむぞう」

●今月の新刊

一般書



私の山道具2 山と溪谷社アウトドア出版部 編
「山ガール」という言葉も今ではすっかり定着し、アウトドアショップには女性向けのウェアや道具が豊富に並んでいます。この本は色々ある中で自分にぴったりのモノを見つけるヒントをくれます。



**たっぷり甘えさせてしあわせ脳を育てる！
6歳までの子育て** 渡辺久子 著
2児の母で乳幼児の心の問題の専門家である著者が、赤ちゃんをしあわせに育てる秘訣を教えます。家族の人も一緒に読んでくださいね。



振袖記念日 2014
2014年の新作振袖の紹介や、人気サロンが提供する華やかな振袖ヘアメイクやネイルも掲載。一生に一度の二十歳のお祝いを素敵なものにするために、ぜひ母娘で見て欲しい一冊です。



ことり 小川洋子 著
親や他人とは会話ができないけれど小鳥のさえずりはよく理解する兄と、彼の言葉をただ一人世の中でわかる弟。兄弟のつつしみ深い一生が、やさしく、せつない会心作です。



昔々の上野動物園、絵はがき物語 小宮輝之 作
明治35年以降に発行された絵はがきとともに、上野動物園の歴史を振り返ります。時代に沿って変化していく中で起こった出来事や、それに関する動物を中心に多数が収録されています。

児童書



ぼぼぼぼぼ 五味太郎 作
おかあさん機関車がこども客車を引いて走ります。「ぼぼぼぼぼ」「ととととと」「るるるるる」…。擬音語と擬態語だけで語られるお話が読者の感性を広げます。心がほっこり温まる絵本です。



弁当づくりで身につく力 竹下和男 著
香川県の小学校の校長先生が生み出した「弁当の日」が、10年を経て全国に広がっています。「子どもたちだけで弁当を作る」ことから見えてきたものを皆さんも学んでみませんか。



ハンナの学校 グロリア・ウィーラン 作
ハンナは目が見えないけれど、空想をするのが得意な女の子です。ある日、ハンナの家の下宿にやってきたロビン先生に手伝ってもらいながら、初めての学校に行ってみることに…。



ジュディ★モード、大学にいく!
メーガン・マクドナルド 作
算数の個人授業を受けるために連れて行かれたのは大学。でも、そこにいたのは…。さあ、おさわがせジュディの大学がふれのはじまりです。



おりがみ12か月④ふゆ 寺西恵里子 作
クリスマス、お正月、豆まき、バレンタイン…。イベントに使えるものだけでなく、花、動物、野菜など、冬に関連するものの折り方が掲載されています。分かりやすく解説された1冊です。