



## 父子家庭も児童扶養手当の 対象になります

平成22年8月から父子家庭の父も児童扶養手当の支給対象となります。請求した月の翌月分から支給されます。

●対象 次のいずれかに該当する子どもで、父が子どもを監護し、生計が同じ場合

▽父母が婚姻を解消した子ども  
▽母が死亡した子どもや、生死が明らかでない子ども  
▽母が一定程度の障がい状態にある子ども  
▽母が1年以上遺棄したり、拘禁されたりしている子ども  
※子どもの人数により異なりますが所得制限があります。

### ●認定月

▽8月1日時点で、支給要件に該当している人は、8月分から支給されます。

▽8月1日から11月30日までに支給されます。

給要件に該当した人は、該当になった月の翌月分から支給されます。

●申請期限 11月30日(火)

※申請期限を過ぎると申請の翌月分からの支給になります。

●申し込み・問い合わせ 福祉課 民生児童係

### 中学校卒業程度認定試験

義務教育を修了できなかった人を対象に、学力を認定する試験です。この試験に合格した人は、高等学校の受験資格が与えられます。

●とき 11月2日(火)

●ところ 吉塚合同庁舎(博多区吉塚本町)

●試験科目 国語、社会、数学、理科、英語の5科目

●申込期間 8月20日(金)～9月7日(火)

●申し込み・問い合わせ 県庁義務教育課学事係 ☎(092) 6

43局3909番

## 募集

●技術を身につけよう  
若年者職業訓練生募集

●科目 若年者溶接施工科

●とき 10月1日(金)～平成23年3月29日(火)の6か月間

●対象 ハローワークに求職申し込みをしている18歳から40歳未満の人

●定員 16人

●費用 無料

※教科書、工具、訓練生保険料などは個人負担です。

●試験日 9月7日(火)

●申し込み 8月27日(金)までにハローワーク八幡で申し込みをしてください。

●問い合わせ 詳しくはポリテクセンター八幡訓練支援係 ☎641局6909番へ

### 福岡県アンビシヤス 外国留学奨学生募集

県では外国の大学への留学を目指す県内に1年以上住んでいる20歳未満の人を募集します。

●申込期間 8月2日(月)～9月17日(金)

※応募条件などの詳しい内容についてはお問い合わせください。

●申し込み・問い合わせ 県青少年アンビシヤス運動推進室 ☎(092) 6433局3615番

## 今月の納期限

固定資産税 2期  
国民健康保険税 2期  
後期高齢者医療保険料 1期

8月2日(月)

納付はお早めをお願いします。  
●問い合わせ 水巻町役場

## 巡回交通事故相談

●とき 8月11日(水)  
午前10時～午後4時  
(受け付けは午後3時まで)  
●ところ ハピネスなかま  
(中間市通谷)  
●問い合わせ  
福岡県交通事故相談所  
☎(092) 643-3168

# 介護保険料が決定します



8月上旬に65歳以上の人の平成22年度介護保険料の決定通知を郵送します。決定通知が届いたら納付方法や保険料額を必ず確認してください。

## 納付方法は次の3つです

### 【特別徴収】

年金から天引きされる方法で保険料を納めている人。年金の支給月に決定通知に記載されている額が天引きされます。新たに納付書で保険料を納めることはありません。

### 【普通徴収】

納付書または口座振替で保険料を納めている人。  
●納付書で納めている人 決定通知に納付書が同封されていますので、毎月納期限までにお支払いをお願い

します。また、口座振替を希望される人は高齢者福祉係までご連絡ください。

●口座振替で納めている人 決定通知のみ送付しています。毎月指定された口座から決定通知に記載されている額が引き落としされます。新たに納付書で保険料を納めることはありません。

## 保険料を滞納すると

介護保険のサービスを利用するとき、通常は1割の自己負担でサービスが利用できます。しかし、保険料を滞納すると、滞納期間によって、自己負担が3割、10割と変わります。

失業などの事情でお支払い出来なくなった場合は相談してください。

●問い合わせ 役場福祉課高齢者福祉係 ☎201-4321



**芦屋基地で勤務する職員を募集します**



航空自衛隊芦屋基地で働く常勤職員と非常勤職員を募集しています。

**【心理療法士・常勤職員】**

●対象 60歳未満の人で臨床心理士の資格認定を受けている人

●定員 1人

●身分 特別職国家公務員

●給与 18万7000円以上(職歴などに応じて決定します)

※期末・勤手当などが別に支給されます。

●試験日 8月20日(金)

●勤務開始日 10月1日(金)以降

●申込期限 8月6日(金)

●【ポイラー従事者・非常勤職員】

●対象 18歳以上の人で2級ポイラー技士以上の免許保有者

●定員 2人

●給与 日額7000円程度

※前歴を考慮して加算します。

●試験日 8月26日(木)

●勤務期間 10月15日(金)～平成23年3月31日(木)の間で17日程度

●申込期間 8月2日(月)～20日(金)

●【文書管理等補助員・非常勤職員】

●対象 18歳以上の人でパソコンなどの基本操作が可能な人

●定員 20人

●給与 日額4000円程度  
※前歴を考慮して加算します。

●試験日 8月27日(金)

●勤務期間 10月15日(金)～平成23年3月31日(木)の間で1日5～6時間程度

●申込期間 8月2日(月)～20日(金)

**【共通事項】**

●申し込み・問い合わせ 航空自衛隊芦屋基地総務課 ☎223局0981番

**相談**

**住民相談**

高齢や身体が不自由などの理由で相談に来れない人は、自宅へ相談員が伺います。

●とき 日常の悩みを一人で抱え込まずに相談してください。

●とき 毎週月曜日、金曜日(祝日は除く) 午前10時～午後4時(正午～午後1時は昼休み)

●ところ いきいきほーる

※相談は電話でも受け付けます

●相談員 住民相談員

●問い合わせ 社会福祉協議会 ☎202局3700番

**弁護士の無料法律相談**

●とき 8月9日(月) 午後1時～4時

●ところ いきいきほーる

●定員 7人(予約先着順)

●対象 町内に住む人

●予約開始日 8月3日(火) 午前8時30分

●相談員 弁護士

●問い合わせ 社会福祉協議会 ☎202局3700番

**行政相談**

毎日の暮らしの中で、行政に対する意見や要望、苦情などはありませんか。

行政相談では総務大臣から委嘱を受けた行政相談委員が相談に応じています。

●とき 8月9日(月) 午後1時～4時

●ところ いきいきほーる

●相談員 行政相談委員

●問い合わせ 社会福祉協議会 ☎202局3700番

**もう一度現場へ医療関係者求職相談**

求人求職情報や最新の医療・看護情報の提供などを行う相談を行います。

●とき 8月19日(木) 午前10時～午後4時

●ところ 宗像・遠賀保健福祉環境事務所(宗像市東郷)

●対象 保健師、助産師、看護師、准看護師の資格があり、現在看護の現場を離れている人

※新規登録の人は、受け付けを午

後3時までにとさせていただきます。登録時には、免許番号、取得年月日、履歴などを記入していただきます。

※求人施設の関係者も参加できます。求職者との面談を行うことが可能です。

●問い合わせ (社)福岡県看護協会 ☎(092)631局1221番

●特設人権相談所

身近な相談者の人権擁護委員が、家庭内のもめごとや隣近所とのトラブル、いじめ、差別などの相談に応じています。あなたの悩みを話してください。

●とき 8月16日(月) 午後1時～4時

●ところ いきいきほーる

●相談員 人権擁護委員

●問い合わせ 北九州人権擁護委員協議会 ☎561局3542番

**認知症電話相談**

認知症の人の介護の悩みに介護経験者や保健師が相談に応じています。一人で抱え込まないで、まずは電話してください。

●相談日・相談員 各日午前10時～午後4時

▽火曜日、金曜日・介護経験者

▽木曜日、土曜日・保健師

●相談電話番号 ☎(092)584局3317番

●問い合わせ 県社会福祉協議会 ☎(092)584局3344番

**役場公共広告**

7月は社会を明るくする運動の強調月間です。

**犯罪や非行を防止し、立ち直りを支える地域のチカラ**

社会には、様々なきっかけで立ち直ることができた人がたくさん暮らしています。「おかえり」と迎える気持ちが犯罪や非行を繰り返さない第一歩になるのです。「人は変えられる。一緒なら」。

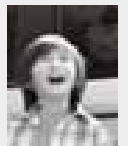

●問い合わせ 役場庶務係 ☎201-4321

広報みずまき有料広告 1区画(90mm×50mm)掲載1回10,000円

●申し込み・問い合わせ 役場広報情報係 ☎201-4321

**学校法人 福岡保健学院 たくさんの笑顔に出会いたい 福岡看護専門学校水巻校**

3年課程(全日制)・定員80人(男女)

■取得資格:看護師国家試験受験資格/保健師・助産師学校受験資格/4年制看護大学編入資格

3年生の臨床実習は残りわずかとなりました。いよいよ来年2月の国試に向け戦闘開始です。卒業後看護師として、臨床の場で働く人が主ですが平成23年4月に本校に併設する助産学科に入学を希望する学生もいます。それぞれの進路に向かって突き進もう!!

●学校説明会 ● 8月8日(日) 10:00~11:30 13:30~15:00 開催!!

〒807-0051 遠賀郡水巻町立屋敷1-14-51

学校法人 福岡保健学院 福岡看護専門学校水巻校 <http://www.kango-mizumaki.jp/>

TEL: 093-201-5233 FAX: 093-201-5234



## 犬猫の引き取り

飼えなくなった犬猫の引き取り業務を次の期間休止します。

- とき 8月10日(火)～8月15日(日)
- 問い合わせ 宗像・遠賀保健福祉環境事務所保健衛生課 ☎(0940)36-6098



## 8月14日はし尿とごみ収集を休みます

### 【し尿の収集】

し尿収集をお休みします。休み前に臨時収集を行いますので、盆休み中に便槽がいっぱいになると思われる家庭は、8月6日(金)までに役場環境保全係に申し込んでください。

- 受付時間 平日の午前8時30分～午後5時15分

### 【ゴミの収集】

一切の収集ができません。周辺住民の迷惑になりますので、ごみは絶対に出さないでください。

※機器の点検を行うため、リレーセンターへのごみの搬入もできません。

- 問い合わせ 役場環境保全係 ☎ 201-4321

8月の親子で遊ぼう

## 乗り物大好き

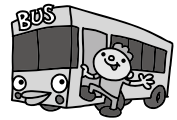

### すくすく広場 (予約制)

- とき 8月26日(木) 午前10時～11時  
※受付開始は午前9時45分です。
- ところ 子育て支援センター
- 対象 0歳・1歳の子どもと保護者
- 内容 親子で楽しめるお話や工作
- 持ってくるもの 工作用のり・お茶



### のびのび広場 (予約制)

- とき 8月27日(金) 午前10時～11時  
※受付開始は午前9時45分です。
- ところ 子育て支援センター
- 対象 2歳～就学前の子どもと保護者
- 内容 親子で楽しめるお話や工作
- 持ってくるもの 工作用のり・お茶

※親子で遊ぼう開催のため8月25日(水)～27日(金)の午後は臨時休館します。なお、相談は受け付けます。

- 申し込み・問い合わせ 子育て支援センター ☎ 203-5772・FAX203-5806

みんなで一緒にのんびりと遊びませんか。きつと、楽しい一日になりますよ。



# 総合運動公園プールと図書館・歴史資料館に送迎バスが走ります。

小中学生の皆さん。夏休み期間中に無料の送迎バスが総合運動公園プールと図書館・歴史資料館に走ります。

今年の夏休みも友達と一緒に、おもいっきり楽しんでくださいね。

- 対象 町内の各小中学校の生徒
- 発着場所 伊左座小学校と猪熊小学校の校門前、宮尾台公民館、武道館、町民体育館
- 運行期間 8月31日(火)まで  
※8月6日(金)と20日(金)の午前中は運行しません。  
※図書館休館日は、図書館にバスは行きません。
- 運休日 土曜日、日曜日と8月13日～15日  
※7月4日(日)と8月29日(日)のプールの開園は午後2時です。
- 問い合わせ  
▷総合運動公園内スポーツ振興係 ☎ 201-4000  
▷図書館・歴史資料館 ☎ 201-5000

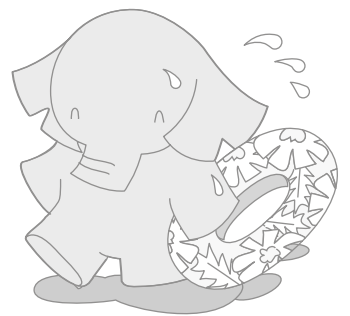

### 【バスの発車時間】

#### ●伊左座小学校用

行き	帰り	
伊左座小学校	プール	図書館
10:10	13:20	13:22
13:35	15:20	15:22

#### ●吉田小学校用

行き		帰り	
武道館	宮尾台公民館	プール	図書館
10:47	10:50	14:00	14:02
14:12	14:15	16:10	16:12

#### ●猪熊小学校用

行き		帰り	
町民体育館	猪熊小学校	プール	図書館
11:27	11:30	14:40	14:42
14:52	14:55	16:40	16:42

# お盆の情報



## 花火を見るならココ

- くきのうみ花火の祭典  
▷7月30日(金) 若戸大橋周辺
- わっしょい百万夏まつり花火  
▷8月8日(日) 小倉城周辺
- 関門海峡花火大会  
▷8月13日(金) 関門海峡周辺
- 筑前中間川まつり  
▷8月15日(日) 中間市役所前河川敷
- 夏祭り千人総踊り大会  
▷8月21日(土) 遠賀総合運動公園



## 市営バスの運行

北九州市営バスのお盆期間の運行計画は次のとおりです。お間違えのないようにお願いします。

- とき 8月13日(金)～15日(日)
- 運行ダイヤ  
▷水巻南部循環線 土休ダイヤ  
▷北九州空港行き 通常どおり  
▷それ以外 休日ダイヤ
- 問い合わせ 北九州市交通局運輸課  
☎ 771-8410



## 歯医者様はココです

受診を希望する人は、事前に当番の医院へ連絡してください。

- ▷8月13日(金) 前原歯科医院  
中間市東中間 ☎ 245-1250
- ▷8月14日(土) 仲道歯科医院  
水巻町頃末南 ☎ 201-1233
- ▷8月15日(日) 松岡歯科医院  
中間市中間 ☎ 245-8217

●診療時間 午前10時～午後5時まで



## 水巻町 職員採用試験

- 採用職種・予定数 一般事務・3人程度
- 対象 昭和57年4月2日～平成5年4月1日生まれの人で、地方公務員法第16条の欠格条項に該当しない人
- 1次試験日 9月19日(日)
- 試験地 九州共立大学(北九州市八幡西区自由ヶ丘)
- 申込方法 申込書は役場人事秘書係に用意しています。郵送で申込書を請求する場合は、「採用試験申込書請求」と朱書きした封筒に、140円切手を貼ったA4サイズの返信用封筒を同封し、郵送してください。  
▷郵送先 〒807-8501 水巻町役場総務課人事秘書係(住所不要です)
- ※町のホームページ <http://www.town.mizumaki.lg.jp/> から申込書の様式をダウンロードできます。
- 申込期限 8月20日(金)
- ※郵送の場合は8月18日(水)の消印まで受け付けます。
- 申し込み・問い合わせ 役場人事秘書係 ☎ 201-4321





きらきらと照りつける太陽。これからいよいよ夏本番です。  
水巻町の生涯学習をお伝えする「生涯学習だより」。第53号は女性の手  
でつくる魅力的な講座づくりなどを中心にお届けします。

# SPORTS & CULTURE

# 【生涯学習だより】

## 気分はちよつとした女子編集部。 講座倶楽部メンバー募集

女性の皆さん、自分のセンスを活かして魅力のある公民館の講座を企画してみませんか。自分に自信をつけた人や、講座・イベントに人を集めるコツを学びたい人におすすめです。

あなたの「こんな公民館の講座があればいいのに」という思いが、講座として実現するかもしれません。講座づくりのノウハウを学びながら私たちと一緒にやってみませんか。

### 【内容】

美女運動ワークシヨップ  
マイビジョンマップを作ろう

●とき 9月3日(金) 午前10時30分～午後0時30分

カリスマ講師が伝授「行列のできる講座とチラシの作り方」

●とき 9月7日(火) 午前9時30分～11時30分

かなり使えるWord術

●とき 10月5日(火)、12日(火) 午前9時～正午

### 講座倶楽部「企画会議」

●とき 9月～12月の数回

※主に火曜日を予定しています。が、変更になる場合もあります。

### 講座倶楽部「実践編」

10月までに行われる講座づくりのための学習。そこで学んだ知識を活かして、自分たちで企画した講座を運営します。

●とき 平成23年1月～2月

### 【共通事項】

●ところ 中央公民館

●対象 20歳～50歳未満の女性



でパソコンで文字入力ができる、講座やイベントの企画に興味がある人

●定員 10～15人程度

※応募者が多数の場合は選考します。

●費用 無料

●申込方法 平日の午前8時30分～午後5時15分に中央公民館、南部公民館の窓口へ直接、または電話で申し込んでください。また、携帯電話からの電子メールでも受け付けます。

※ページの下にあるQRコードを携帯電話のバーコードリーダー

で読み取って、申し込みができます。



△講座倶楽部 申込専用QRコード

信を拒否している場合は、QRコードの読み取り前に受信ができるようにしてください。(空メールを送信してもらった後に、申込フォームをメールで返信します)

●申込期限 8月26日(木)

●申し込み・問い合わせ 詳しくは中央公民館内公民館係 ☎201局4321番へ

## 夏休みのプレゼント



- とき 8月28日(土) 午後2時(開場は午後1時30分です)
- ところ 中央公民館
- 費用 500円(3歳未満は無料)
- 申し込み・問い合わせ 中央公民館 ☎ 201-0401

## 水巻町の国際交流に参加してみませんか。



6月6日、中央公民館を会場に中国やベトナム、アジアからの留学生たちと一緒にイチョウフェスタを開催。会場ではベトナム春巻などの食べ物屋台、バンブーダンスなどの踊りや歌で楽しく盛り上がりました。

水巻町国際交流協会では、外国語講座などの各種事業を通して、外国の人と心温まる交流の場を提供しながら国際交流活動に取り組んでいます。皆さんも会員になってみませんか。

- 内容 外国語講座、外国人との交流、友好交流国との相互訪問、子どもたちの国際感覚づくりなど
- 費用 個人会員1口1,000円、家族会員1口3,000円、賛助(団体・法人)会員1口20,000円
- 申し込み・問い合わせ 水巻町国際交流協会 ☎ 201-4321

## 和モダン Japan New Style

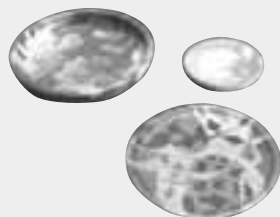

私を作家にする時間。～ろうけつ草木染講座(中級)～

# パティック・レッスン

ろうけつ草木染は、デザイン用の木炭で下絵を描いて、蠟を入れて染色するものです。一つひとつの過程で自分の色に染めていくことができます。

今回、春に好評だったパティック・レッスンの中級講座を開講します。ゆっくりと自分のためだけに使う時間を過ごしてみると、新しい世界が広がるかもしれません。ぜひ、参加してくださいね。

- とき 9月8日・22日、10月13日・27日、11月17日(水曜日・全5回)の午前9時30分～午後0時30分
- ※講師の都合で、日程が変更になる場合があります。
- ところ 染工房(頃末北)
- 対象 町が行った「ろうけつ草木染め講座」を過去に受講した人

- 内容 木製品多色染め(お盆)、布製品多色染め(ハンカチ、ふろしき)
- 定員 10人(応募者が多数の場合は、町内の人を優先して抽選します)
- 費用 材料代・道具代として5回で3,000円
- 講師 高橋美穂さん(染色作家)
- 託児 生後6か月～就学前までの子どもを預かります。保険料が770円必要です。
- 申込期限 8月26日(木)
- 申込方法 平日の午前8時30分～午後5時15分に中央公民館、南部公民館の窓口へ直接、または電話で申し込んでください。また、携帯電話からの電子メールでも受け付けます。
- ※携帯電話のバーコードリーダーで下のQRコードを読み取って、申し込みができます。パソコンからの受信を拒否している場合は、QRコードの読み取り前に解除してください。(空メールを送信してもらった後に、申込フォームをメールで返信します)
- 問い合わせ 中央公民館内公民館係 ☎ 201-4321



△ろうけつ草木染講座  
申込専用QRコード

## 子どもの健診

### ■4か月児健康診査

18日(水)(受付 午後0時40分～50分)  
▶小児科医診察、離乳食相談など  
●対象 平成22年3月15日～4月18日生まれの乳児  
●持ってくるもの 母子健康手帳、アンケート、バスタオル、手で握れるおもちゃ

### ■1歳6か月児健康診査

20日(金)(受付 午後0時40分～50分)  
▶歯科・小児科医診察、相談など  
●対象 平成21年1月生まれの幼児  
●持ってくるもの 母子健康手帳、アンケート、バスタオル、歯ブラシ(ふだん使っているもの)、お茶

### ■7か月児健康診査

17日(火)(時間は案内で確認してください)  
▶小児科医診察、歯科指導、相談など  
●対象 平成21年12月14日～平成22年1月17日生まれの乳児  
●持ってくるもの 母子健康手帳、アンケート、バスタオル、手で握れるおもちゃ

### ■2歳児歯科健康診査(フッ素塗布)

19日(木)(初回受付 午後1時～10分)  
▶歯科医診察・育児栄養相談など  
●対象 平成20年8月・9月生まれの幼児(3歳の誕生日まで受けられます)  
●持ってくるもの 母子健康手帳  
※フッ素塗布が2・3回目の受け付けは午後0時30分～1時30分です。歯ブラシを持ってくるください。

## かんがるーむ

子育てで悩んでいる  
ことはないですか。おしゃべり  
したい人も大歓迎ですよ。



- とき 8月6日(金)午前10時～正午
- ところ いきいきほーる
- 内容 身長計測、体重計測、保健師と管理栄養士の育児相談や栄養相談
- 持ってくるもの 母子健康手帳、大きめのタオル

## 熊丸先生のリズム体操



ちびっ子たち集まれ!みんなで楽しく体を動かしましょう。お父さん、お母さんも音楽に合わせて子どもたちと一緒に楽しく遊びませんか。

熊丸先生から身近な物を使った遊び方を教えてもらえます。遊びのヒントがきっと見つかりますよ。

- とき 8月11日(水)午前10時30分～正午
- ところ いきいきほーる
- 対象 就学前の子どもとその保護者
- 講師 熊丸みづきさん(幼児教育家)
- 費用 無料
- 申込期限 8月10日(火)

## 知って得する現役医師のお話 新たな国民病「慢性腎臓病」講演会

今、新たな国民病ともいわれるほど増加している慢性腎臓病。この病気は腎臓の働きが慢性的に低下していくものです。透析を受けなければならなくなってしまうこともあります。

自覚症状が少なく、気がつかないうちに進行している場合もあるため、定期的に健診を受け、早期発見と予防をすることが重要です。まずは、この病気のことを知ってみませんか。病気の基礎から生活習慣の改善までを現役医師が分かりやすく説明します。

健診などで尿たんぱくや血清クレアチニンの値が気になる人はぜひ、参加してください。

- とき 8月20日(金)午後7時～8時
- ところ いきいきほーる
- 対象 町内に住む人
- 定員 40人程度
- 費用 無料
- 講師 瓜生康平さん(中間市立病院院長)
- 申込期限 8月16日(月)





日・曜	行事名	時間	場所	問い合わせ
2月	住民相談 ※祝日を除く毎週月曜日・金曜日に行っています	10:00～16:00	いきいきほーる	社会福祉協議会
6月	平和講演会	9:30～11:00	中央公民館	役場庶務係
9月	行政相談	13:00～16:00	いきいきほーる	社会福祉協議会
15日	精霊流し	16:30～21:00	伊左座河川敷公園駐車場	社会福祉協議会
16月	特設人権相談所	13:00～16:00	いきいきほーる	役場庶務係
24火	献血	10:00～16:00	中央公民館	社会福祉協議会
26木	親子で遊ぼう (すくすく広場)	10:00～11:00	子育て支援センター	子育て支援センター
27金	親子で遊ぼう (のびのび広場)	10:00～11:00	子育て支援センター	子育て支援センター
31火	献血	10:00～16:00	ダイエー水巻店	社会福祉協議会

日・曜	従量制	日・曜	人頭制
2月	猪熊3・4・6～9丁目 頃末北1・2丁目 立屋敷1・2丁目(1～9番)	2月	猪熊6～8丁目 頃末北1・2丁目 立屋敷1・2丁目
3火	猪熊2・4・5・8・9丁目 立屋敷2丁目(10～17番)・3丁目	3火	猪熊5・6・8丁目 立屋敷3丁目 頃末南1丁目・3丁目(1～6番) 月2回まわり(大洋社)
4水	猪熊4・5・7・9丁目 頃末北3丁目(11・12番) 頃末南1丁目(1～29番)	4水	猪熊4・7丁目
5木	頃末北2丁目1・5番 頃末北3丁目(1・3・12番) 月2回まわり(環整)(大洋社)	5木	頃末北2丁目(1・5番) 頃末北3丁目(1・3・5・16番) 月2回まわり(環整)
6金	頃末北2丁目4・5番 頃末北3丁目(1・3・4番) 頃末南1丁目(30～35番)・3丁目(1～27番)	6金	頃末北2丁目(2・4番) 頃末北3丁目(1・3・4・7番) 頃末南3丁目(7～31番) 吉田東1丁目(1～8番)
9月	頃末北2丁目(1・5番) 頃末北3丁目(4・6・7・13番)	9月	頃末北2丁目(1・4・5番) 頃末北3丁目(4・6～8番) 吉田東1丁目(9～11番) 吉田東2～5丁目 吉田西1・2丁目
10火	古賀・頃末北・猪熊 吉田東1・2丁目(1～10番) 頃末南3丁目(28～33番)	10火	古賀 頃末北 猪熊 古賀1丁目(8・15・16番) 古賀3丁目10・12番
11水	古賀1・3丁目 杵2丁目 吉田東2丁目(11～22番)・3丁目・4丁目(1～6番)	11水	杵1・2丁目 吉田西3～5丁目 吉田南1・2・5丁目
12木	杵1丁目 古賀3丁目 頃末北1・3・4丁目 頃末南2丁目 月2回まわり(大洋社)	12木	杵1・2丁目 二西2丁目(9～12)・3丁目・4丁目 伊左座1丁目・3丁目 古賀3丁目 頃末北1・3・4丁目 頃末南2丁目
16月	中央 美吉野	16月	下二東1～3丁目 下二西1～3丁目 二西1丁目・2丁目(1～8) 二東1～3丁目 中央 美吉野
17火	吉田東4丁目(7～12番)・5丁目 吉田団地 吉田西1丁目・2丁目(1～8番)	17火	吉田団地4番(87～93棟、102～108棟) 吉田団地5・6番
19木	樋口(1・2・5～7番) 樋口東 猪熊3・4・6丁目 月2回まわり頃末北(東管社) 吉田西2丁目(9～20番)・3～5丁目	18水	猪熊3丁目3番 樋口(2・5・6番)
20金	猪熊5丁目 月2回まわり猪熊・頃末北(東管社) 月2回まわり(環整) 月2回まわり(大洋社)	19木	樋口東 月2回まわり頃末北(東管社) 吉田団地7・8番
23月	猪熊5丁目 樋口(4・9・10番) 吉田南1～5丁目 下二東1～3丁目 下二西1～3丁目	20金	旧猪熊町住 猪熊5丁目(5・7番) 月2回まわり頃末北(東管社) 月2回まわり(環整)
24火	猪熊1～3丁目 古賀2丁目 二東1・2丁目(1～6、8～11番)	23月	猪熊5丁目 樋口(2～4・8～10番)
25水	樋口5番 猪熊 古賀 杵1丁目 月2回まわり頃末北(東管社) 二東2丁目(7・12～15番)・3丁目(1～17番)	24火	猪熊4丁目 古賀2丁目
26木	二西2丁目(3～12番)・3丁目・4丁目(1～4・12・13番)	25水	樋口5番 猪熊7丁目 杵1丁目
27金	月2回まわり(大洋社)		
30月	二西4丁目(5～11番) 伊左座1～4丁目		
31火	伊左座5丁目 二東3丁目(18～23番) 二西1丁目・2丁目(1～2番)		

# 大雨が降ってきたら なと思ったら 携帯サイトで確認を!



「知ってる」と「知らない」では大違い。便利で簡単・手軽に情報収集できます。携帯電話のブックマークに登録しましょう。登録は無料ですが、通信料金は利用者負担となります。

遠賀川流域の状況が分かります  
**遠賀川河川事務所防災情報**  
([http://www2.ocn.ne.jp/~ongamobile\\_cctv/](http://www2.ocn.ne.jp/~ongamobile_cctv/))



注意報・警報をお知らせします  
**防災メール「まもるくん」**  
(<http://www.bousaimobile.pref.fukuoka.lg.jp>)



県内の災害情報はここで  
**福岡県の雨量・河川水位情報**  
(<http://www.mobile-doboku.pref.fukuoka.lg.jp>)



## 町の人口

(面積 11.03 km<sup>2</sup>)

21年6月	22年6月	6月の人の動き
30,682人	30,389人	出生▶16人
14,394人	14,271人	死亡▶24人
16,288人	16,118人	転入▶115人
12,812世帯	12,904世帯	転出▶129人
		その他▶0人

## 管内火災・救急件数(6月)

救急	火災	種類別
84	0	水害
48	1	芦屋
81	0	遠賀
95	1	岡垣
308	2	合計

# 晴れときどき 読書

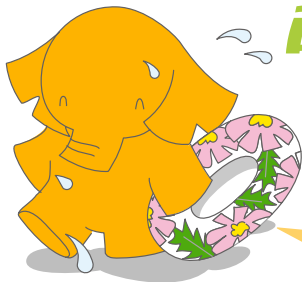

お問い合わせは  
水巻町図書館  
☎ 201-5000

## 8月の休館日

(■が付いている日が休館日)

日	月	火	水	木	金	土
1	<span style="background-color: #FFD700;">2</span>	<span style="background-color: #FFD700;">3</span>	4	5	6	7
8	<span style="background-color: #FFD700;">9</span>	10	11	12	13	14
15	<span style="background-color: #FFD700;">16</span>	17	18	19	20	21
22	<span style="background-color: #FFD700;">23</span>	24	25	26	27	28
29	<span style="background-color: #FFD700;">30</span>	<span style="background-color: #FFD700;">31</span>				

●開館時間 午前10時～午後6時

- お話し会
  - 8月7日 日 午後2時～（たんぽぽ）
  - 8月14日 日 午前11時～（ともしびの会）
  - 8月21日 日 午後2時～（ぷぷら）
  - 8月28日 日 午前11時～（ピノキオ文庫）
- 赤ちゃん向けお話し会
  - 8月11日 日 午前11時～（図書館スタッフ）
- 映写会
  - 子ども向け 8月21日 日 午後3時～「焼跡の、お菓子の木」
  - 大人対象 8月22日 日 午後3時～「紙屋悦子の青春」
- おりがみ教室
  - 8月28日 日 午後1時30分～（おりがみボランティア水巻）

## 渡邊博ピアノコンサート



ピアノの美しい音色とともに穏やかな時間を過ごしてみませんか。

- とき 9月4日（土）午後6時30分  
開演（午後6時15分開場）  
※当日は午後5時30分で閉館します。
- ところ 図書館
- 費用 無料
- 定員 150人（先着順）
- 申込開始日 8月1日（日）  
※当日の参加申し込みはできません。
- 申し込み・問い合わせ 図書館

## ●今月の新刊

### 一般書



**樋口可南子の古寺散歩～日本が恋しくて**  
東山文化の神髄・銀閣寺、霧に満ちる修行の場・延暦寺、名刹の宮殿・三井寺など全15寺を美しい写真とともに紹介します。古寺の魅力が満載の一冊です。



**年収300万円+子ども・大学入れる方法**  
石橋知也 著  
年収が少なくても大学に進学する方法は必ずある。資金調達のプロが教育費捻出のためのあらゆる方法を紹介します。



**クロス・ステッチ復刻図案集**  
昭和30～50年代の雄鶏社発行の書籍に掲載されていたクロス・ステッチの図案を再編集したカラー復刻図案集。イルゼ・ブラッシをはじめとした刺しゅう作家の貴重な図案が満載の1冊です。



**仏像の切り絵** 上河内美和 著  
近年、仏像ブームが盛り上がり仏像に心を寄せる人が増えているそうです。木を彫って仏像を作るのは、ちょっと…とためらう人も、まずは切り紙で仏像を作ってみるのはいかがでしょうか？



**ポテチを異常に食べる人たち** 幕内秀夫 著  
「やめられない 止まらない ○○○」。スナック菓子はスーパーやコンビニの相当な売り場面積を占めています。味覚破壊パワーという観点からスナック菓子依存症を警鐘します。

### 児童書



**あめがふってよかったね**  
よいいたかこ 作 / 石倉ヒロユキ 著  
「あめ、やめー!」と叫ぶ、けんちゃんですが、どこからか「もっとふれ!」という声が聞こえてきて…。梅雨をさわやかに感じられる絵本です。



**だーれかな だーれかな** カズコ G・ストーン 作  
ピョンピョンピョン。このあしあとはだーれかな？ ページをめくると、カエルのケロくんがこんには。ペタペタペタ。さてつぎは？赤ちゃんの好奇心をくすぐる楽しい絵本です。



**ぼくとリンダと庭の船**  
ユルゲン・バンシェルズ 作 / 若松宣子 訳  
夏が終わり、やせっぽちで背が小さい女の子リンダが僕のクラスにやってきた。自分勝手なリンダには僕もみんなも迷惑している。だけど実は…。



**ひぐれのお客** 安房直子 作 / MICAIO 画  
「死んだ人の国へ行けるのは鳥だけ」と聞いたみずえは、近所の宝石店で飼われている白いおうむに、ある言葉を教えこもうとします。それはみずえが生まれる前に亡くなったお姉さんの名前でした。



**すいかくんがね** とよたかずひこ 作・絵  
棒があたりそうであたらぬ「すいかわり」。大変だったけど真っ赤に熟れたすいか、とってもおいしかったよ。この絵本は「おいしいともだち」シリーズの1冊です。