

広報 みずまき

11
'03 月号

お知らせ版

No. 200

<http://www.town.mizumaki.fukuoka.jp/>



ピョン ジンイル 辺 真一 講演会

13:45~15:15

「日本人と朝鮮民族の人権とは！」
プロフィール

1974年東京生まれ。明治学院大学（英文科）卒業後、
新聞記者（10年）を経てフリージャーナリストとなる。

現在、コリア・レポート編集長。

【著書】「北朝鮮亡命730日ドキュメント」（小学館）

「韓国経済ハンドブック」（全日出版）など

入場無料

12月6日 土

●中央公民館・体育センター

Mizumaki Human Rights Festival 2003

●問い合わせ・役場人権推進係 ☎201-4321

みずまき 人権まつり

9:30~15:25

小中学生人権作品などの展示

10:00~15:25

フリーマーケット・展示即売
バザー・もちつき

10:00~13:00

人権啓発ビデオ放送

11:00~12:00

コーラス

（水巻少年少女合唱団、コーラスひまわり、
ラルゴミュージックサークル）



13:00~15:25

1 階大和室
託児サービス

※11月28日（金）までに
予約してください

■県下一斉無料電話相談

家庭内のもめごと、隣近所とのトラブル、学校でのいじめなどの悩みや困りごとの相談に応じます。

●受付時間 12月6日（土）午前9時～午後8時

●フリーダイヤル ☎0120-9393-22

●問い合わせ 福岡法務局福岡県人権擁護委員連合会
☎092-721-9166

■法律人権相談

公証人、弁護士、人権擁護委員、法務局職員などがさまざまな相談に応じます。

●とき 12月6日（土）午前10時～午後3時

●ところ 中央公民館2階大会議室

●問い合わせ 福岡法務局北九州支局 ☎561-3542



生活情報

問い合わせ

水巻町役場

☎201-4321
FAX 201-4423

中央公民館

☎201-0401
FAX 201-4411

南部公民館

☎202-2472
FAX 202-2473

総合運動公園

▷スポーツ振興係 ☎201-4000
▷テニスコート ☎201-5757

いきいきほーる

健康推進係 ☎202-3212
FAX 202-3621

子育て支援センター

☎203-5772
FAX 203-5806

児童少年相談センター

☎203-1555
FAX 203-1553

図書館

☎201-5000
FAX 201-0995

歴史資料館

☎201-0999

えぶり山荘

☎202-6230

障害者福祉センター

☎201-0794

お知らせ

●電話加入権を公売します

●とき 11月28日(金)

●午前10時(時間厳守)

●ところ 役場2階201会議室

●公売物件 電話加入権

●公売方法 入札

●代金の納付 当日の納付に限りま

●※税の完納などで公売を中止

税の納期限

▷国民健康保険税第6期

12月1日(月)

納付はお早めにお願

●問い合わせ 役場納税係

消費者相談

消費生活センターでは、消費生活に関する相談や苦情などをお聞きし、一緒に解決するお手伝いをしています。

●福岡県消費生活センター

☎(092) 632-0999

止めることがあります。※前日までにお問い合わせください。

●問い合わせ 役場納税係

●固定資産税に関する調査にご協力ください

●税務課資産税係では、家

屋の新築・増築の評価や評

価もれ、減失もれなど家屋

に関する調査を行っていま

す。職員がお伺いしたとき

はご協力をお願いします。

また、次のようなときは

道路工事のお知らせ

工事期間◆平成16年3月31日まで



●ゴミとして処分します。ご連絡ください。

▽家屋や倉庫などの建物を解体したとき

▽土地や建物の所有者が住所を変更したとき

▽納税管理人を設定、変更、廃止したとき

●問い合わせ 役場資産税係

●コスモスまつりで

●落とし物していませんか

傘やバッグなどの落とし物を役場都市計画係で預かっています。12月末まで保管し、持ち主がない場合は、



●問い合わせ 役場都市計画係

●障害者有料道路割引制度が変わります

●現在、役場で割引チケットの交付を事前に受けた後、料金所で手帳とチケットを提出して割引を受けて

ますが、12月1日からは、チケットを提出せず、手帳の提示のみで割引が受けられるようになります。

また、ETC装置を持っている人も割引での引き落としが可能になります。

ただし、手帳の備考欄を書きかえる必要がありますので、12月1日から平成16年5月31日までに手続きを

してください。

●なお、今お持ちのチケットは、平成16年5月31日ま

●ドナー登録の拡大を

●とき 12月23日(火)

●遺作絵画、メッセージ、写真などの展示は12月21日(日)〜23日(火)

●ところ エルガラホール(福岡市中央区天神)

●内容 小野寺南波子さんの講演「かけがえのない生命」、ドナー(骨髄提供希望者)登録会

●問い合わせ 九州骨髄バンク推進連絡会議 ☎(092) 733局9373番

●自衛隊生徒募集説明会を開催します

●来年4月入校の自衛隊生徒募集について、係員が個

●募集

●申込期間 12月1日(月)〜9日(火)

●募集する団地などが記載された申込案内は12月1日(月)から役場住宅管理係で配布します。

●問い合わせ 北九州県営住宅管理事務所 ☎691局5970番

●募集

●申込期間 12月1日(月)〜9日(火)

●募集する団地などが記載された申込案内は12月1日(月)から役場住宅管理係で配布します。

●問い合わせ 北九州県営住宅管理事務所 ☎691局5970番

●募集

●申込期間 12月1日(月)〜9日(火)

●募集する団地などが記載された申込案内は12月1日(月)から役場住宅管理係で配布します。

●問い合わせ 北九州県営住宅管理事務所 ☎691局5970番

参加者募集

ボランティア入門講座 (冬季メイプルジュニアスクール)

- とき 12月24日(水)、25日(木)、26日(金)
- ところ いきいきほーる
- 対象者 小学校4年生～中学校3年生
- 定員 15人程度
(多数の場合抽選)
- 参加料 300円
- 申込期限 12月12日(金)まで



住民福祉講座



映画「川の流れるように」を上映します

- とき 12月25日(木)午後1時～
 - ところ 中央公民館
 - 参加料 無料
- ※整理券が必要です。11月27日(木)から社会福祉協議会の窓口で配布します。

問い合わせ
いきいきほーる社会福祉協議会 ☎202-3700



第2回 わいが堀川塾

川の再生に取り組む地域の活動家などを招き、事例報告や意見交換をします。堀川の再生について考えてみませんか。

- とき 11月30日(日)午後2時～
- ところ 中央公民館大ホール
- 内容 平田崇英さん(豊の国宇佐市塾頭)の講演会、パネルディスカッション、小学生資料展、堀川写真展など
- 問い合わせ 役場企画係

町民ギャラリーをご活用ください

歴史資料館の「町民ギャラリー」を無料で開放しています。展示会や作品展であなたの作品をたくさんの人に見てもらいませんか?

問い合わせ 歴史資料館 ☎201-0999



優しさあふれる職業をめざす
准看護師学生を募集



健康で優しく意欲的な学生を募集します。合格者は医療機関に就職し、看護師手として働きながら通学します。

- 募集定員 40人
- 試験日
- ▽一次募集 平成16年1月22日(木)
- ▽二次募集 平成16年2月14日(土)
- 募集期間
- ▽一次募集 平成16年1月6日(火)～20日(火)

福岡高等技術専門学校 学生募集

- 受講期間と募集定員
- ▽電気整備科(1年) 30人
- ▽電子計算機科(1年) 30人
- ▽自動車整備科(2年) 20人
- ▽空調システム課(1年) 30人
- ▽印刷デザイン科(1年) 30人
- 対象 高等学校卒業以上(16年卒業見込み含む)
- 試験日 平成16年2月17日(火)
- 募集期間 12月1日(月)～平成16年1月21日(水)
- 問い合わせ 福岡高等技術専門学校 ☎(092)681局0261番

- ▽二次募集 平成16年2月5日(木)～12日(木)
- 問い合わせ 遠賀中間医師会看護高等専修学校 ☎201局3463番

術専門学校 ☎(092)681局0261番

国民文化祭ふくおか2004 オーディション参加者募集

来年11月に開催される、国民文化祭行事「バレエ・モダンダンス」の出演者を選定するオーディションが行われます。

- 「オープニング創作作品」
- ▽とき 12月15日(月)午後5時30分
- ▽ところ ツルタバレエ芸術学校(福岡市中央区)
- 「クラシック創作作品」
- ▽とき 12月28日(日)午後2時
- ▽ところ 古森美智子バレエ団研究所(福岡市中央区)
- 応募資格 県内でバレエ

講座・講演

- 活動をしている中学生以上の女性
- 募集期限 12月1日(月)
- 問い合わせ 国民文化祭北九州市実行委員会バレエ・モダンダンス企画委員会事務局 ☎582局2391番

家庭生活支援員養成研修 受講者募集

- 母子家庭や父子家庭への子育て支援員を養成する講座を開催します。
- とき 平成16年1月20日(火)～3月7日(日)の期間中で11日間
- ところ クローバープラザ

ザ(春日市原町)

- 対象 全課程を受講できる20歳～69歳の人
- 受講料 無料(教材費は自己負担)
- 定員 50人
- 申込期限 12月18日(木) ※託児有り
- 問い合わせ 福岡県母子寡婦福祉連合会 ☎(092)584局3922番

生活習慣を改善しよう 糖尿病合併症予防教室

- 【第1回/講義】
- とき 12月18日(木)午後2時30分
- ところ 遠賀保健福祉環



境事務所

- 内容 「糖尿病合併症とは、特に眼の合併症の予防と治療について」
- 【第2回/講義と調理実習】
- とき 12月22日(月)午前9時30分
- ところ 中間市保健センター(中間市)
- 内容 「糖尿病合併症予防のための食事」
- 【第3回/講義と運動実技】
- とき 12月22日(月)午後1時30分
- ところ 中間市保健センター(中間市)
- 内容 「糖尿病と運動取り入れやすい運動実例」
- 申し込み・問い合わせ 遠賀保健福祉環境事務所 ☎201局4164番

●相談

12月の心配ごと相談

日常の悩みをひとり抱え込まずにお気軽にご相談ください。

●とき 12月1日(月)、8日(月)、15日(月)

午後1時～4時

※15日(月)は特設人権相談も兼ねます。

●ところ いきいきほーる

●相談員 人権擁護委員

●問い合わせ 社会福祉協議会 ☎202局3700番

行政相談

行政に対する苦情や相談はお気軽にどうぞ。

●とき 12月8日(月)

午後1時～4時

●ところ いきいきほーる

●相談員 行政相談委員

●問い合わせ 社会福祉協議会 ☎202局3700番

弁護士[®]の無料法律相談

法律に関する疑問・相談をお受けします。

●とき 12月8日(月)

午後1時～4時

●ところ いきいきほーる

●定員 7人(定員になり次第締め切ります)

り次第締め切ります)

●申込期間 12月2日(火)

午前8時30分～

●相談員 弁護士

●申し込み・問い合わせ

社会福祉協議会 ☎202局3700番

福岡県巡回交通事故相談

悩むより相談



●とき 12月11日(木)

午前10時～午後4時(受付は午後3時まで)

●ところ ハピネスなかも(中間市通谷)

●問い合わせ 福岡県交通安全協議会 ☎092-643局3168番

●問い合わせ 福岡県交通安全協議会 ☎092-643局3168番

●問い合わせ 福岡県交通安全協議会 ☎092-643局3168番

無料労働相談

賃金の未払い、セクハラ・いじめなど、どこに相談したらいいかわからない悩みの相談に応じます。

●とき 12月12日(金)

午前10時～午後4時

●ところ いきいきほーる

●問い合わせ 北九州労働

●問い合わせ 北九州労働

福祉事務所 ☎592局3516番

再就職サポート相談(予約制)

再就職をしたいときに、クリアしなければならぬ問題の相談に応じます。

●とき 12月12日(金)

午前10時～午後4時

●ところ いきいきほーる

●対象 育児や介護などを理由に職場を離れた人

●問い合わせ 北九州労働福祉事務所 ☎571局6440番

●問い合わせ 北九州労働福祉事務所 ☎571局6440番

●問い合わせ 北九州労働福祉事務所 ☎571局6440番

入国・在留・国籍手続き無料相談会

外国人の入国・在留手続き、国際結婚、帰化などに関する相談会を開催します。秘密は厳守されます。

●とき 12月21日(日)

午後1時～4時

●ところ 国際村交流センター(八幡東区平野)

●相談員 行政書士

●先着順で受け付けます。※英語通訳可能です。ほかの言語は事前にお問い合わせください。

●問い合わせ (財)北九州国際交流協会 ☎662局0055番

●問い合わせ (財)北九州国際交流協会 ☎662局0055番

●問い合わせ (財)北九州国際交流協会 ☎662局0055番

●問い合わせ (財)北九州国際交流協会 ☎662局0055番

●問い合わせ (財)北九州国際交流協会 ☎662局0055番

●問い合わせ (財)北九州国際交流協会 ☎662局0055番

●問い合わせ (財)北九州国際交流協会 ☎662局0055番

●問い合わせ (財)北九州国際交流協会 ☎662局0055番

忘れないで！国保の届出

会社を辞めたのに国民健康保険の届出をしていないという人はいませんか？

これまでは健康保険などの手続きは会社がしてくれていましたが、国民健康保険では各自が届出をしなければなりません。

届出の遅れはトラブルのもとです。必ず届出をしましょう。

- ▶国保は職場の健康保険などに入っていない人が入る制度です。
- ▶届出をする日が国保に入る日ではありません。
- ▶国保の届出は各自が行います。
- ▶届出をしないと医療費が全額自己負担になります。
- ▶届出が遅れた分の保険税も納めなくてはなりません。

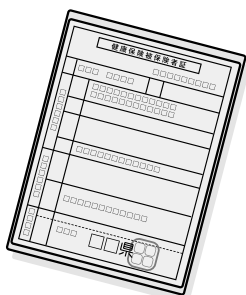

※再就職のときは国保をやめる手続きをお忘れなく。やめる届出をしないと、健康保険の保険料と国保の保険税を二重に納めることになるのでご注意ください！

問い合わせ ● 役場保険医療係

外出支援サービス受付中



リフト付車両(すけっと号)で、利用者の自宅と医療機関や在宅サービスの実施機関の間を送迎(往復)します。

このサービスを利用するには事前に登録が必要です。役場高齢者福祉係へ利用登録申請書を提出してください。

- 対象者 町内に居住し、一般の交通機関を利用することが困難な人で、老衰、心身の障害及び傷病などの理由により寝たきりまたは車いすを利用しているおおむね65歳以上の人。
- 利用できる回数 原則として月2回(2往復)以内。
- 登録受付期間 随時受け付けています。
- 送迎区域と利用料

送迎区域	利用料
水巻町内	500円
遠賀郡内、中間市、八幡西区、若松区	750円
八幡東区、戸畑区、小倉北区、小倉南区、門司区、宗像市、宗像郡	1,000円

問い合わせ ● 役場高齢者福祉係

子育てを応援します

12月の親子で遊ぼう 予約制

今月は「わくわくシアター」です。
わくわくいっぱいのおもしろシアターを
お楽しみに！

●すくすく広場

- とき 12月11日(木) 午前10時～11時
※受付開始 午前9時45分
- 対象 0～1歳の子どもと保護者
- ところ 水巻町子育て支援センター

●のびのび広場

- とき 12月12日(金) 午前10時～11時
※受付開始 午前9時45分
- 対象 2歳～就学前の子どもと保護者
- ところ 水巻町子育て支援センター

問い合わせ

水巻町子育て支援センター
古賀二丁目4番17号(第3保育所横)
☎203-5772 ☒203-5806

ちびっこひろばに みんな集まれ！

いきいきほーるの多目的ホ
ールをちびっこひろばとして
開放します。お友達と一緒に
遊びませんか？



- とき 12月1日・15日・
平成16年1月5日・19日・2月2日・16日(第
1・3月曜日) 午前10時～午後2時
- ところ いきいきほーる
- 対象 0歳～就学前までの子どもとその家族
※事前申し込みは必要ありません。
- 問い合わせ いきいきほーる健康推進係

☎202-3212

気軽に利用してください！

一時的保育



冠婚葬祭などで保育ができ
ないときや育児疲れでリフレ
ッシュしたいときなど、気軽
にご利用ください。

水巻町第3保育所

- 住所 古賀二丁目4番17号
- 保育時間 午前9時～午後5時
※日・祝日、12月29日～1月3日は休みです。
- 保育対象 5か月児～小学校就学前
- 費用 2歳児まで1日2,000円
3歳児以上1日1,500円
※事前に役場民生児童係で利用者登録が必要です。
※前日までに予約してください。
- 問い合わせ 水巻町第3保育所 ☎201-4191

水巻吉田保育園

- 住所 吉田西二丁目1番13号
- 保育時間 午前9時～午後5時
※日・祝日、12月29日～1月3日、保育園の行事
開催日は休みです。
- 保育対象 3か月児～小学校就学前
- 費用 1時間300円・1日2,400円
※前日までに吉田保育園で利用者登録が必要です。
※3時間以上より時間預かりができます。
- 問い合わせ 水巻吉田保育園 ☎202-7193

出会い・体験・感動のスペース

子どもの館「HOW!？」

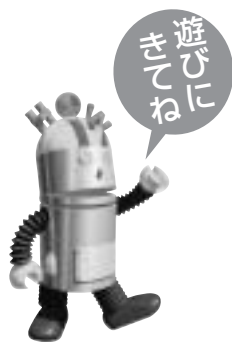

西日本最大級の全天候型
遊戯施設。遊びをキーワ
ードに、親子のふれあい、世
代を越えたふれあいのス
ペースです。バラエティーに
富んだ各コーナーで思いっ
きり楽しめます。

また、子どもホール・パ
ーティールーム・プレイル

ーム・スタジオHOW!？の貸館もあります。

- ところ 八幡西区黒崎2-15-3
コムシティ7階(JR黒崎駅西隣)
- 利用時間 午前10時～午後7時
- 休館日 不定期
- 入場料 施設への入場は無料。コーナーごと
に料金を徴収するシステムです。
※お得なセット券 大人700円・子ども300円
- 問い合わせ 子どもの館 ☎642-5555



成人式の対象者名簿

あなたの名前、ありますか？（敬称略）

おめでとう

成人式

●成人式の対象者を調査しています。

来年1月12日に行われる成人式の対象者を調査しています。新成人に該当するのは昭和58年4月2日から昭和59年4月1日までに生まれた人です。

この名簿は11月1日現在の住民票をもとに作成しています。名前が載っていない人、名前に間違いなどがある人は、ご連絡ください。

※成人式には就学や就職のため町外に住んでいる人も参加できます。参加を希望する人は早めにご連絡ください。

●問い合わせ 中央公民館 ☎201局0401番

※現在、名前の掲載を控えています。

成人式

●とき 平成16年1月12日（月）
午前9時30分受付/午前10時開式

●ところ 中央公民館

※対象者には12月中に案内状を郵送します。成人式当日にお持ちください。

CONGRATULATIONS

中央公民館 南部公民館

平成16年1月1日から
全館禁煙になります。
ご協力をお願いします。

問い合わせ●中央公民館

ご存じですか？ 自動車事故被害者援護制度

【交通遺児等育成資金】

自動車事故で死亡または重度の後遺障害となった被害者の遺児へ無利子で育成資金の貸付を行います。

●対象 0歳から中学卒業まで

●貸付金

▷一時金 155,000円

▷月額 20,000円

▷入学支度金 44,000円

●償還期間 20年以内



【重度後遺障害者への介護料支給】

自動車事故で、脳、脊髄または胸腹部臓器に損傷を受け、介護を必要とする重度後遺障害者に介護料を支給します。

●介護料

▷常時介護 58,570円～136,880円

▷随時介護 29,290円～ 54,000円

●問い合わせ

独立行政法人 自動車事故対策機構
福岡主管支所 ☎ (092) 451-7751

※現在、名前の掲載を控えています。

芦屋競艇場新スタンド 12月2日（火）オープン



芦屋競艇場では、第2期施設改善を終え、ロイヤル席や指定席、レストランなどを備えた新スタンドが完成しました。

平成17年7月のグランドオープンに向けてさらに整備を進めていきます。

●問い合わせ 芦屋競艇管理課 ☎ 223-0581



子 どもの 健 診

■ 4 か月児健康診査

9日(火) 受付/午後1時～
▶小児科医診察、離乳食相談など
●対 象 平成15年7月15日～平成15年8月11日生まれの乳児
●持ってくるもの 母子健康手帳、アンケート、バスタオル、手で握れるおもちゃ

■ 7 か月児健康診査

10日(水) 受付/午後1時～
▶小児科医診察、歯科指導、相談など
●対 象 平成15年4月生まれ乳児
●持ってくるもの 母子健康手帳、アンケート、バスタオル、手で握れるおもちゃ



■ 1 歳 6 か月児健康診査

18日(木) 受付/午後1時～
▶歯科・小児科医診察、相談など
●対 象 平成14年5月生まれの幼児
●持ってくるもの 母子健康手帳、アンケート、バスタオル、歯ブラシ(ふだん使っているもの)、お茶

■ 2 歳児歯科健康診査(フッ素塗布)

19日(金) 受付/午後1時～
▶歯科医診察、歯科指導、相談など
●対 象 平成13年12月～14年1月生まれの幼児
●持ってくるもの 母子健康手帳
※フッ素塗布2・3回目の方は歯ブラシ

インフルエンザがはやる寒い冬がやってきます。ワクチンを接種して、インフルエンザを予防しましょう。

接種時期は、流行する1か月くらい前の12月中旬が効果的です。

なお、接種につきましては主治医にご相談ください。



■65歳以上の人は、1,000円で接種できます

予防接種法が改正され、インフルエンザの予防接種希望者のうち、65歳以上の人については接種料金の一部を町が負担します。

- 対象者 65歳以上の希望者
※60～65歳未満で心臓や腎臓、呼吸器に重い病気のある人も対象になることがあります。主治医にご相談ください。
- 接種回数 1回
- 料 金 1,000円
※生活保護・非課税世帯の人は無料ですが、予診票が必要になります。いきいきほーる窓口まで予診票を取りに来てください。
- 町内の接種医療機関 猪熊クリニック、うちわクリニック、浦野整形外科医院、菊地クリニック、楠本内科医院、楠本内科小児科医院、つだ小児科医院、福岡新水巻病院、水巻共立病院、水巻クリニック、森耳鼻咽喉科クリニック、森田医院、吉田中央クリニック、渡辺外科医院
※上記以外の医療機関で接種を希望する人は、お問い合わせください。

■訪問健康診査

訪問歯科診査



- 対象者 在宅寝たきりなどで、健診や歯科医療を受ける機会のない40歳以上の人、またその介護者
- 内 容
▶健康診査 医師の診察、血圧測定、尿・血液検査ほか
▶歯科診査 口腔内状況把握、口腔歯科指導ほか
- 料 金 無料
※予約制です。

健康相談

- いきいきほーる▷ 5日(金)
※午前9時30分～10時30分
- えぶり山荘▷ 16日(火)
※午前10時30分～11時30分
- 内 容 検尿(いきいきほーるのみ)、血圧測定、健康相談など
- 持ってくるもの 健康手帳

あなたの健康づくりをお手伝いします。



●問い合わせ いきいきほーる健康推進係 ☎202—3212

子 どもの 健 診

■ 4 か月児健康診査

9日(火) 受付/午後1時～
▶小児科医診察、離乳食相談など
●対象 平成15年7月15日～平成15年8月11日生まれの乳児
●持ってくるもの 母子健康手帳、アンケート、バスタオル、手で握れるおもちゃ

■ 7 か月児健康診査

10日(水) 受付/午後1時～
▶小児科医診察、歯科指導、相談など
●対象 平成15年4月生まれ乳児
●持ってくるもの 母子健康手帳、アンケート、バスタオル、手で握れるおもちゃ



■ 1 歳 6 か月児健康診査

18日(木) 受付/午後1時～
▶歯科・小児科医診察、相談など
●対象 平成14年5月生まれ幼児
●持ってくるもの 母子健康手帳、アンケート、バスタオル、歯ブラシ(ふだん使っているもの)、お茶

■ 2 歳児歯科健康診査(フッ素塗布)

19日(金) 受付/午後1時～
▶歯科医診察、歯科指導、相談など
●対象 平成13年12月～14年1月生まれ幼児
●持ってくるもの 母子健康手帳
※フッ素塗布2・3回目の方は歯ブラシ

インフルエンザがはやる寒い冬がやってきます。ワクチンを接種して、インフルエンザを予防しましょう。

接種時期は、流行する1か月くらい前の12月中旬が効果的です。

なお、接種につきましては主治医にご相談ください。



■65歳以上の人は、1,000円で接種できます

予防接種法が改正され、インフルエンザの予防接種希望者のうち、65歳以上の人については接種料金の一部を町が負担します。

●対象者 65歳以上の希望者
※60～65歳未満で心臓や腎臓、呼吸器に重い病気のある人も対象になることがあります。主治医にご相談ください。

●接種回数 1回

●料金 1,000円

※生活保護・非課税世帯の人は無料ですが、予診票が必要になります。いきいきほーる窓口まで予診票を取りに来てください。

●町内の接種医療機関 猪熊クリニック、うちわクリニック、浦野整形外科医院、菊地クリニック、楠本内科医院、楠本内科小児科医院、つだ小児科医院、福岡新水巻病院、水巻共立病院、水巻クリニック、森耳鼻咽喉科クリニック、森田医院、吉田中央クリニック、渡辺外科医院

※上記以外の医療機関で接種を希望する人は、お問い合わせください。

■訪問健康診査

訪問歯科診査



●対象者 在宅寝たきりなどで、健診や歯科医療を受ける機会のない40歳以上の人、またその介護者

●内容

▶健康診査 医師の診察、血圧測定、尿・血液検査ほか

▶歯科診査 口腔内状況把握、口腔歯科指導ほか

●料金 無料

※予約制です。

健康相談

□いきいきほーる▷5日(金)
※午前9時30分～10時30分

□えぶり山荘▷16日(火)
※午前10時30分～11時30分

●内容 検尿(いきいきほーるのみ)、血圧測定、健康相談など

●持ってくるもの 健康手帳

あなたの健康
づくりを
お手伝い
します。



日曜	行事名	時間	場所	問い合わせ
1月6土	心配ごと相談 みずまき人権まつり	13:00~16:00 9:30~15:25	いきいきほーる 中央公民館 体育センター	社会福祉協議会 人権推進係
〃	お話会(たんぼぼ)	14:00~	図書館	図書館
7日	クリスマスファンタジア	14:00~	図書館	図書館
8月	心配ごと相談	13:00~16:00	いきいきほーる	社会福祉協議会
〃	行政相談	13:00~16:00	いきいきほーる	社会福祉協議会
9火	生涯学習フェア	17:20~	中央公民館	中央公民館
13土	ファミリー・で・スポーツ・DAY	9:00~12:00	町民体育館 体育センター	スポーツ振興係
〃	お話会(ともしびの会)	11:00~	図書館	図書館
14日	スポ少剣道競技大会	9:30~	武道館	体育協会
〃	卓球選手権大会	9:00~	町民体育館	体育協会
〃	遠賀郡ロードレース大会	9:00~	芦屋町祇園崎運動公園	体育協会
15月	心配ごと相談	13:00~16:00	いきいきほーる	社会福祉協議会
〃	特設人権相談	13:00~16:00	いきいきほーる	社会福祉協議会
20土	お話会(ぷぷら)	14:00~	図書館	図書館
〃	クリスマスコンサート	14:00~	中央公民館	中央公民館
24水	ペーパーカッティング	13:00~	図書館	図書館
25木	住民福祉講座	13:00~	中央公民館	社会福祉協議会
27土	お話会(ビノキオ文庫)	11:00~	図書館	図書館

日曜	人頭制
1月	猪熊6・7・8丁目
2火	猪熊4~6・8丁目 頃末南1丁目 頃末南3丁目(7~31番) 頃末北1丁目
3水	猪熊7~9丁目 吉田東2丁目(1~21番) 吉田西1・2丁目 吉田西3丁目(1・2番)
4木	頃末北2丁目(4・5番) 頃末北3丁目(1・3・5・11・12・16番) 吉田東5丁目(5~12番) 下二西1~3丁目
5金	頃末北2丁目(2~16番) 頃末北3丁目(1・4・7番) 頃末南3丁目(1~6番) 立屋敷1・2丁目
6土	吉田東5丁目(1~4番) 吉田西3丁目(3~22番) 吉田西4丁目 月2回まわり(環整)
8月	頃末北2丁目(1・4・5番) 頃末北3丁目(4・6~8番) 古賀3丁目 頃末北1・3・4丁目 頃末南2丁目 中央 吉田東3丁目 吉田東4丁目(1~8番) 立屋敷3丁目
9火	古賀 頃末 猪熊 頃末南2丁目 美吉野 吉田東1丁目 吉田東2丁目(22番) 月2回まわり(大洋社)
10水	古賀1丁目 古賀3丁目(9~16番) 美吉野 下二東1・2丁目 二東1・2丁目 吉田南1丁目
11木	汎1・2丁目 美吉野 伊左座1丁目(1~22番) 伊左座2丁目 二東3丁目
13土	二西1丁目 吉田南2・3・5丁目 吉田団地8番(37~57棟)
17水	樋口(6~7番) 樋口東 吉田団地4番(66~71・87~93・102~105・108棟) 吉田団地6番(72・73・76~82棟) 吉田団地7番(60~65・110~113棟) 吉田西5丁目 下二東3丁目 二西2・3丁目
18木	猪熊町住 猪熊5丁目(3番) 吉田団地1番(1~15棟) 吉田団地2番(16~31棟) 吉田団地3番(32~36棟) 吉田団地5番(83~86・94~101・109棟)
19金	猪熊5丁目 樋口(8~10番)
20土	二西4丁目 伊左座1丁目(23番) 伊左座3~5丁目 月2回まわり(環整)
22月	猪熊1~3丁目 古賀2丁目
24水	猪熊2・3丁目 猪熊4丁目(4番)
25木	猪熊 樋口(5番) 古賀 吉田東4丁目(9~13番) 月2回まわり(大洋社)

日曜	従量制
1月	猪熊6・7・8丁目 頃末北1・2丁目 立屋敷1~3丁目
2火	猪熊4~6・8丁目 月2回まわり(大洋社)
3水	猪熊7~9丁目 月2回まわり(大洋社)
4木	頃末北2丁目(4・5番) 頃末北3丁目(1・3・5・11・12・16番) 頃末南1丁目(1~29・32~35番)
5金	頃末北2丁目(4・5番) 頃末北3丁目(1・4・7番) 頃末南1丁目(30・31番) 頃末南3丁目 吉田西1丁目 吉田西2丁目(1~5番)
6土	月2回まわり(環整)
8月	頃末北2丁目(1・4・5番) 頃末北3丁目(4・6~8番) 古賀3丁目 中央 頃末北1・3・4丁目 頃末南2丁目 吉田東2丁目(1~14番) 吉田西2丁目(6~20番) 吉田西3丁目(1~6番)
9火	古賀 頃末 猪熊 頃末南2丁目 美吉野 月2回まわり(大洋社)
10水	古賀1丁目 古賀3丁目(9~16番) 美吉野 吉田東4丁目
11木	汎1・2丁目 美吉野
12金	吉田東1丁目 吉田東2丁目(15~22番) 吉田東5丁目 吉田西3丁目(7~22番) 吉田南4丁目(2番) 吉田南5丁目 下二西3丁目(1~7番)
13土	吉田東3丁目 吉田西5丁目(6~9番) 吉田南3丁目 吉田南4丁目(4・6番)
15月	吉田西4丁目 吉田西5丁目(1~5番) 吉田南2丁目 下二西2丁目 二西3丁目(1~13番) 吉田団地
16火	下二東1~3丁目 下二西3丁目(14~16番) 吉田南1丁目
17水	樋口(6~7番) 樋口東
18木	猪熊町住 猪熊5丁目(3番) 月2回まわり(大洋社)
19金	猪熊5丁目 樋口(8~10番) 月2回まわり(大洋社)
20土	二東1丁目 二東2丁目(1~7番) 月2回まわり(環整)
22月	猪熊1~3丁目 古賀2丁目 二東2丁目(7~15番) 二東3丁目(1~17番) 下二西1丁目 二西3丁目(14~21番) 二西4丁目
24水	猪熊2・3丁目 猪熊4丁目(4番) 二東3丁目(18~23番) 二西1・2丁目 伊左座5丁目
25木	猪熊 樋口(5番) 古賀 月2回まわり(大洋社)
26金	伊左座2丁目(13~16番) 伊左座3・4丁目
27土	伊左座1丁目 伊左座2丁目(1~12番)

年末・年始のし尿収集

し尿収集を次の期間お休みします。

12月29日(月)~平成16年1月4日(日)

臨時収集のお知らせ

期間中は一切の収集ができません。

年末年始の来客などのため、使用量が増えると思われる家庭は、臨時収集の申し込みをすることをおすすめします。

●利用料金

人頭制世帯・従量制世帯ともに収集量により料金を決定します。(18リットルにつき190円)

●支払方法

- ▷人頭制世帯 収集時に現金で支払い
- ▷従量制世帯 収集時ではなく、12月分の定期収集料金とあわせて支払い

●申込期限 12月18日(木)まで

●問い合わせ 役場環境衛生係 ☎201-4321

町の人口 (面積 11.03km ²)	
14年10月末	15年10月末
32,166人	31,987人
15,275人	15,168人
16,891人	16,819人
12,121世帯	12,253世帯
出生▶30人	死亡▶30人
転入▶117人	転出▶104人
その他▶0人	

救急	火災	種類 町名	管内火災・救急件数(10月)
89	2	水巻	
61	0	芦屋	
55	2	遠賀	
79	2	岡垣	
284	6	合計	

●今月の新刊

一般書

大統領への道 アルベルト・フジモリ
日本人として初めてペルー大統領となったアルベルト・フジモリ。貧しい日系移民の子として生まれ、ペルー大統領に当選。テロ制圧など目覚ましい成果を挙げ、辞職するまでの激動の半生を描く。

こんなとき10代にどう言えばいいの!?
リチャード・ヘイマン
親は不安定な10代とどのように向き合えばいいのだろうか。進学、いじめなど日常生活で起こりうる50の事例を挙げ、コミュニケーションのとり方を詳細に紹介する。

異端の数ゼロ チャールズ・サイフェ
実数でも虚数でもない、不可思議な存在「ゼロ」。各学問分野に疑問を投げ与え、時には排斥されてきた概念。異端の数字「ゼロ」の遍歴を描き出す伝記とも言える一冊。

毛糸の帽子
初心者でも簡単! 棒針、かぎ針、アンデミルミルで作る毛糸の帽子の作り方を紹介。今年の冬は毛糸の帽子に挑戦してみては?!

ひらがなでよめばわかる日本語のふしぎ 中西進
「目・鼻・口」が植物から来た言葉だって知っていますか? 神代からのメッセージが潜んでいる日本語が持つ温かいところを取り上げた一冊。

児童書

おさるのジョージとつきゅうにのる M. レイ
人気の「おさるのジョージ」シリーズ。今回、ジョージはとつきゅうにのることになります。さて、事件がおこる?

あながいっぱい! みやもとただお
ねえ ねえ あながあったら あなただったらどうする? 色々な動物たちはどうするのか? はじめての読み聞かせにもぴったりの絵本。

カメレオンに会いたい 増田辰樹
カメレオンって160種類以上いるって知ってた? 不思議の島・マダガスカルには、約60パーセントが生息しているそう。さあ、あこがれの島へ出発!

サンタクロースのしろいねこ アン・モーティマー
宝石のような美しい瞳の雪のように白いサンタさんの猫、スノウ。あるクリスマス夜の夜、迷子になってしまった。美しい絵と、優しいストーリーで、クリスマスが待ち遠しくなってしまう。

うさぎのセーター 茂市久美子
「このセーターを着れば寒さに強くなり、風邪をひきません」そんな夢のようなセーター、あなたも着てみたくなかった? 夢が詰まった一冊、クリスマスが来る前に読んでおきましょう。

晴れときどき 読書



お問い合わせは
水巻町図書館
☎201-5000

12月の休館日
(●が付いている日が休館日)

日	月	火	水	木	金	土
	1	2	3	4	5	6
7	8	9	10	11	12	13
14	15	16	17	18	19	20
21	22	23	24	25	26	27
28	29	30	31			

- お話会 12月6日(土) 午後2時～・12月13日(土) 午前11時～
12月20日(土) 午後2時～・12月27日(土) 午前11時～
- ペーパーカッティング 12月24日(土) 午後1時～

一般書予約ランキング (11月5日現在)



第1位
バカの壁
養老孟司



第2位
約束の冬(上・下)
宮本輝



第3位
祇園の教訓
岩崎峰子



第4位
グロテスク
桐野夏生



第5位
anego
林真理子

注目の一冊

海の蠍 明石海人と島比呂志 ハンセン病文学の系譜 山下 多恵子



かつて「癩病」と名付けられ恐れられていたこの病気は、現在は「ハンセン病」と呼ばれています。しかし国家の90年に及ぶ隔離政策は、この病気の症状を伝えるだけに留まらず、社会からの差別と、不条理ともいえる扱いを、何千何万という患者たちに強いてきました。その想像を絶する過酷な生活の中で、『「人間」として生き抜くために、決死の思いで選り出したのが、言葉でした。』と

著者は語り、ハンセン病患者二人の作品を読み解いていきます。
「極限の人」と呼ばれた中で、書くことに全生命を注ぎ込んだ、歌人の明石海人そして作家島比呂志の作品「ハンセン氏病文学と称される彼らの文学」に対する評論です。没後60年以上が経過する明石海人、「社会復帰」の場所を北九州市の市営住宅とした島比呂志も、2003年春に永眠しました。