

# 広報 みずまき

'03

3

月号

お知らせ版

No.192

<http://www.town.mizumaki.fukuoka.jp/>

↑町のホームページで、投票・開票結果の速報を行います

その一票 子供の未来も 背負ってる

4月13日(日)は **県知事**選挙と**県議会議員**選挙の投票日

4月27日(日)は **町議会議員**選挙の投票日

福岡県知事・県議会議員と町議会議員の任期は、4月で満了します。

これに伴う選挙の投票日が、県知事・県議会議員が4月13日、町議会議員は4月27日に決まりました。私たちの未来をきりひらく一票を投票しましょう。

選挙で分からないことや相談したいことは町選挙管理委員会(☎201-4321)へ尋ねてください。



## 選挙人名簿を公開

互いに確かめ合うことで、新しく選挙人名簿に登録された人について登録もれなどを防止するため、選挙人名簿をお見せします。登録に不服があるときは、この期間内に文書で異議を申し出ることができます。

とき

▷県知事選挙 3月27日(日)～28日(金)

▷県議会議員選挙 4月4日(金)～5日(土)

▷町議会議員選挙 4月22日(火)～23日(水)

時間は、いずれも

午前8時30分～午後5時。

ところ 役場102会議室

4月13日(日)は 県知事選挙と県議会議員選挙の投票日

4月27日(日)は 町議会議員選挙の投票日

統一地方選挙の投票日が近づいてきました

# 未来をまっぴらく一票を

## 県知事選挙

告示日 3月27日(木)  
投票日 4月13日(日)

## 県議会議員選挙

告示日 4月4日(金)  
投票日 4月13日(日)

## 町議会議員選挙

告示日 4月22日(火)  
投票日 4月27日(日)

### 投票できる人

#### 【県知事・県議会議員選挙】

昭和58年4月14日まで生まれた人で、平成15年1月3日までに転入届をして、引き続き水巻町に住所を有する人(住民基本台帳に記載されている人)です。

選挙人名簿に登録されている人が、引き続き県内のほかの市区町村に1回だけ住所を移し、まだ新住所地の選挙人名簿に登録されていない場合でも投票することができません。ただし、この場合「引き続き県内に住所を有する旨の証明書」の交付を新住所地の市民課(住民課)で受ける必要があります。

#### 【町議会議員選挙】

昭和58年4月28日まで生まれた人で、平成15年1月21

### 投票所への入場券を郵送

日までに転入届をして、引き続き水巻町に住所を有する人(住民基本台帳に記載されている人)です。



投票所入場券は投票日の前日までに郵送します。入場券には、あなたが投票できる投票所が書いてあります。投票の前にもう一度、確かめてください。

入場券をなくした人や入場券が何らかの事情で届かなかった人は、投票日に「印鑑」を持って投票所の事故係に申

問い合わせ 水巻町選挙管理委員会 ☎ 201局4321番

し出てください。再発行し、投票をすることができます。

なお、県知事・県議会議員選挙については、「3月12日以降」に、町議会議員選挙については、「4月7日以降」に転居した人は、転居前の住所に該当する投票所で投票してください。

### 候補者の名前だけ書いてください

投票用紙には、あなたの選みたい候補者の氏名を書いてください。候補者の氏名以外

### 代理投票・点字投票

このことを書くとは無効になることがあります。4月13日の県知事・県議会議員選挙の投票の順序は、最初に「県知事」、次に「県議会議員」です。間違いのないよう投票してください。

身体障害などで字を書くことができない人は「代理投票」を、視覚障害の人は「点字投票」をすることができません。希望する人は、係に申し出てください。

### 転入した人へ

次の条件を満たす人は福岡県知事・県議会議員選挙ができます。(県議会議員選挙は旧住所地の選挙区)

20歳以上  
福岡県内の他の市区町村から1回だけ住所を移した  
旧住所地の選挙人名簿に登録がある  
まだ水巻町の選挙人名簿に登録されていない(住民票ができた日から3か月以上経過しないと選挙人名簿に登録できません)

上記の条件を満たした人は次の方法により選挙ができます。

旧住所地の投票所で投票をする  
旧住所地で不在者投票を行う  
水巻町で不在者投票を行う(この場合郵送による日数がかかりますのでお早めに請求してください)

~ のどの場合でも「引き続き県内に住所を有する旨の証明書」が必要です。水巻町役場の住民課で証明書の交付を受けてください。

まずは、旧住所地の選挙管理委員会において選挙をおこなえるかどうか確認をしてください。

# ここが あなたの 投票所です

### 第4投票所

頃末南、頃末北、杵、高尾、中央区、緑ヶ丘

伊豆神社 第1保育所  
中央公民館 役場  
農協水巻支所 体育センター  
頃末郵便局 国道3号線  
水巻駅 北九州

### 第5投票所

古賀、新生街、梅ノ木団地東、梅ノ木団地西、古賀団地

水巻町学習等供用施設 (児童・少年相談センター)  
梅ノ木団地 古賀団地  
梅ノ木団地  
県道水巻・芦屋線 頃末

### 第6投票所

高松、おかの台

ガソリンスタンド 芦屋  
ダイエー水巻店 おかの台  
水巻町民体育館  
遠賀信用金庫 梅ノ木支店  
ローソン  
県道水巻・芦屋線 中間

### 第7投票所

樋口、猪熊、猪熊町住

おかの台  
県道水巻・芦屋線  
猪熊町住 曲川  
母子寮  
猪熊小学校  
消防団格納庫  
水巻店  
水巻町 中間

### 第1投票所

立屋敷、伊左座、みずほ、二、二団地、下二、サニーニュータウン、のぞみ野

水巻駅 吉田  
公園 いさざストア  
伊左座小学校  
みずほ団地 中間

### 第2投票所

吉田一、吉田二、吉田団地

宮尾台  
水巻町立第2保育所  
吉田小学校  
吉田団地  
吉田交番  
吉田郵便局  
県道バイパス  
堀川  
東水巻駅 北九州  
中間

### 第3投票所

吉田三、美吉野、鯉口団地、鯉口分譲、宮尾台

頃末  
吉田グラウンド  
水巻町障害者福祉センター  
水巻町武道館  
頃末  
県道水巻・芦屋線  
宮尾台 中間

## 不在者投票が始まります

### 【不在者投票ができるのは】

仕事などに従事するとき  
用事のため外出するとき  
旅行・滞在するとき  
病気やケガ・出産・身体障害などで歩行困難なとき

### 【不在者投票受付期間】

#### 県知事選挙

3月27日(木)～4月12日(土)

#### 県議会議員選挙

4月4日(金)～12日(土)

## 町議会議員選挙

4月22日(火)～26日(土)

午前8時30分から午後8時まで受け付けています。

投票日近くになると大変混雑します。早めに済ませてください。

県知事・県議の両方を一度に投票する人は、4月4日(金)から12日(土)までに来てください。

### 【不在者投票場所】

水巻町役場101会議室

水巻町で不在者投票を行う場合は、期日に入場券をもつて、役場101会議室へ来てください。

滞在地で投票を行う場合は、投票日(県知事・県議会議員4月13日、町議会議員4月27日)の午後5時までに届くように送ってください。

### 郵送による不在者投票は証明書が必要です

身体に障害のある人(身体

障害者手帳一・二級程度)で投票所に行くことができない人は郵便による不在者投票ができます。郵便投票をするには、前もって証明書の交付を受けておかなければなりませんので、事前に問い合わせてください。なお、不在者投票用紙などは、県知事・県議会4月9日(火)、町議4月23日(木)までに請求してください。

### 郵便投票のできる人の範囲

身体障害者	障 害	両下肢・体幹・移動機能	心臓・呼吸器・ぼうこう・腎臓・小腸
1級			
2級			
3級			

戦傷病者	障 害	両下肢・体幹	内臓機能
特別項症			
第1項症			
第2項症			
第3項症			

# 生活情報

## 問い合わせ

### 水巻町役場

☎201-4321  
FAX 201-4423

中央公民館(生涯学習支援センター室)

☎201-0401  
FAX 201-4411

南部公民館 ☎202-2472

FAX 202-2473

### 総合運動公園

▷スポーツ振興係 ☎201-4000

▷テニスコート ☎201-5757

### いきいきほーる

健康推進係 ☎202-3212  
FAX 202-3621

### 子育て支援センター

☎203-5772  
FAX 203-5806

### 児童少年相談センター

☎203-1555  
FAX 203-1553

### 図書館

☎201-5000  
FAX 201-0995

歴史資料館 ☎201-0999

えぶり山荘 ☎202-6230

### 障害者福祉センター

☎201-0794



電話加入権の公売  
中止

広報みずまき 3月10日号で  
お知らせしました、3月31日  
実施予定の電話加入権公売は  
中止になりました。

問い合わせ 役場納税係

## お知らせ

パスポート申請に  
住民票は不要です

4月からパスポート申請  
受付のときに「住民基本台  
帳ネットワークシステム」  
を利用しますので、住民票  
が原則不要となります。な  
お、住民票以外の書類は今  
までとおり必要です。

問い合わせ 北九州パス

もしもの時は

当番医におまかせ

遠賀中間医師会では、救  
急患者について電話での問  
い合わせに対応する医師  
を、当番制で置いています。  
病院の情報や簡単な質問に  
お答えします。

とき 午後6時～10時  
当番医電話番号 ☎20  
1局9999番

## 税の納期限

▷国民健康保険税第10期

3月31日(月)

納付はお早めに  
お願いします。

問い合わせ 役場納税係

## 消費者相談

消費生活センターでは、  
消費生活に関する相談や苦  
情などをお聞きし、一緒に  
解決するお手伝いをしてい  
ます。

福岡県消費生活センター

☎(092)632-0999

笑って、感じて……  
桂文也のジェンダー落語



とき 3月27日(木)

午後2時から

ところ 中央公民館

内容

講演「笑って・感じて  
気付いて・変わる」

落語「目覚めのススメ」

入場料 無料

手話通訳あります。

問い合わせ 役場企画係

## 講座・講演

危険物取扱者試験と危険  
物準備講習会を行います

【危険物取扱者試験】

試験日 6月15日(日)

試験種類 甲種、丙種

乙種(1～6類)

試験会場 九州共立大学

(八幡西区自由ヶ丘)

申込期限 5月1日(木)

受験願書は遠賀郡消防本

部に用意しています。

【危険物準備講習会】

講習日 6月1日(日)

講習会場 中間市消防本

部(中間市中間)

講習対象 乙種4類、丙

種

申込期間 4月10日(木)

5月31日(土)

受講料 二千元(会員・

学生千五百円)  
問い合わせ 遠賀郡消防  
本部予防課 ☎293局8  
125番

愛犬との暮らし

満足していますか

愛犬との関係がうまくい  
かないと悩んでいる人やこ  
れから犬を飼う予定の人は  
気軽に参加してください。

とき 5月9日(金)・

13日(火)・16日(金)・

21日(水)

いずれも時間は午後1時

30分～3時30分

一日目は、講義のみのた

め、犬同伴はできません。

ところ 遠賀町ふれあいの

里(遠賀町浅木)

内容 犬の性格として

け方についての講義、管

理センターが飼育してい

る犬の実演など

## 募集

日本をまもるのは、あなた  
自衛隊幹部候補生を募集



応募資格 平成16年4月

1日現在、20歳以上26歳

未満の人(大学卒業程度)

応募期限 5月9日(金)

試験日 5月24日(土)・

25日(日)

問い合わせ 芦屋募集事

務所 ☎223局0981番

あなたを待っています  
国税専門官募集

受験資格

昭和51年4月2日～昭和57年4月1日生まれの人  
昭和57年4月2日以降生まれの人で  
大学を卒業した人、平成16年3月までに大学を卒業する見込みの人  
人事院が 同等の資格があると認める人  
応募期間 4月1日(火)～17日(木)  
問い合わせ 若松税務署 総務課 ☎ 761局253

6番  
相談

福岡県巡回交通事故相談  
とき 4月10日(木)  
午前10時～午後4時(受付は午後3時まで)  
ところ ハピネスなかま(中間市通谷)  
問い合わせ 福岡県交通事故相談所 ☎ (092) 643局3168番  
司法書士の無料法律相談  
相続や遺言 不動産登記

会社登記、多重債務など、身近な法律トラブルについて司法書士が会場で相談に応じます。

とき 4月13日(日)  
午前10時～午後2時  
ところ 遠賀コミュニティセンター  
問い合わせ 福岡県青年司法書士協議会 ☎ 562局4060番  
再就職サポート相談(予約制)  
再就職をしたときに、クリアしなければならぬ問題の相談に応じます。また、資格取得のための講座

保育サービスなどの情報提供、あなたにあった就業プランの作成などの手伝いをします。

とき 4月11日(金)  
午前10時～午後4時  
ところ いきいきほーる  
対象 育児・介護などを理由に職場を離れた人  
問い合わせ 北九州労働福祉事務所 ☎ 571局6440番  
無料労働相談  
賃金の未払い、職場でのセクハラ・いじめの悩みなど、どこに相談したらいい

かわからないという人も多いようです。  
ひとりりで悩まず、泣き寝入りせず、まずは相談会場に来てください。

とき 4月11日(金)  
午前10時～午後4時  
ところ いきいきほーる  
問い合わせ 北九州労働福祉事務所 ☎ 592局3516番  
弁護士の無料法律相談

問い合わせ 社会福祉協議会 ☎ 202局3700番  
心配ごと相談  
日常の悩みをひとりりで抱え込まずに気軽に相談してください。

とき 4月7日(月) 14日(月)・21日(月)  
午後1時～4時  
ところ いきいきほーる  
相談員 人権擁護委員  
問い合わせ 社会福祉協議会 ☎ 202局3700番

建設工事の入札参加者を受け付けます

平成15年度と16年度に町が発注する建設工事の入札参加を希望する業者を受け付けます。現在、登録している業者も新たに手続きをしてください。(更新手続き)

とき 4月1日(火)～15日(火)  
午前8時30分～正午、午後1時～午後5時

ところ 役場2階201会議室

申請できる業者

建設工事のうち建築、土木、舗装、管、水道施設の請負業者。ただし、次のいずれかに該当する業者は申請できません。

- 地方自治法施行令第167条の4に該当する
- 町税や使用料などの滞納処分を受け、1年を経過しない
- 経営状態が著しく不健全と認められる
- 建設業法第3条に定める建設業の許可を受けていない
- 町内に本社又は支店(資本金10億円以上の場合は営業所、出張所)の登記をしていない法人および代表者が水巻町民でない個人業者
- 資本金100万円未満または固定資産評価額が300万円未満の法人
- 重大な反社会的行為を行うなど業者選定の対象として適当でないとして認められる

提出書類 国土交通省の統一様式、経営事項審査結果通知書の写し、町独自の業者カード(有料100円)など

【提出要領の配付と業者カードの販売】

とき 4月15日(火)まで  
午前8時30分～正午、午後1時～午後5時  
ところ 役場管財係

預かり業者の受付も同時に行います

(平成14年度未提出業者のみ)

受付期間、場所、書類は建設工事の入札参加者と同じです。預かり業者とはu建設工事の5業種(土木、建築、舗装、管、水道施設)以外の業者u5業種の業者で町内に本支店の登記をしていない法人と代表者が町民以外の個人業者u測量、コンサルタント業者のことをいいます。

問い合わせ 役場管財係 ☎ 201-4321



法律に関する疑問・相談をお受けします。

とき 4月14日(月)  
午後1時～4時  
ところ いきいきほーる  
定員 7人(定員になり次第締め切ります)  
申込期間 4月1日(火)～4日(金)

訂正とおわび

広報みずまき3月10日号 みんなのひろばのコーナーでお知らせした、訪問介護員2級通信養成研修講座の問い合わせ電話番号「☎202局6688番」とあるのは「☎202局6668番」の誤りでした。訂正しおわびします。  
広報みずまき2月25日号生活情報のコーナーでお知らせした、南部公民館で行われる献血の日程「3月26日(水)」とあるのは「3月25日(火)」の誤りでした。訂正しおわびします。

国民健康保険証の切り替えを行います



現在の国民健康保険証（うす緑色）は、3月31日で有効期限が切れ、4月から新しい保険証（もも色）に切り替わります。

新しい保険証は3月24日に発送します。新しい保険証が届いたら、記載されている内容を確認してください。保険証が届かなかつたり、記載に間違いがあったりするときは、連絡してください。

3月19日までに国民健康保険税（9期まで）の未納がある世帯には、保険証の代わりに被保険者資格証明書を郵送することになっています。この証明書で診療を受けることはできませんが、治療費の全額を一時的に支払ってもらうこととなります。問い合わせ 役場保険医療係

4月1日から健康保険（健保組合、共済など）での自己負担の割合が3割に統一されることに伴い、退職者医療制度での自己負担の割合も、本人、被扶養者ともに3割に統一されます。



問い合わせ 保健医療係

**3月31日まで**

退職被保険者(本人)

- ・外来 2割
- ・入院 2割

被扶養者

- ・外来 3割
- ・入院 2割

本人、被扶養者ともに70歳になったら  
1割または2割

**4月1日から**

退職被保険者、被扶養者ともに

- ・外来 3割
- ・入院 3割

本人、被扶養者ともに70歳になったら  
1割または2割

平成15年4月1日から  
退職者医療制度の自己負担が変わります

平成15年度は、固定資産（土地・家屋）の資産価値を3年ごとに見直す「評価替え」の年です。また、地方税法の改正により、4月から固定資産税の縦覧・閲覧制度が改正されます。

【縦覧制度】

新しい「縦覧制度」は、固定資産税の納税者が、自分自身の固定資産の価格が適正であるかどうかを確認するために、ほかの土地・家屋の価格と比較することができ、比較することができ、比較に改正されました。

帳簿の内容

土地価格等縦覧帳簿  
（所在・地番・地目・地積・価格が記載されている）  
家屋価格等縦覧帳簿  
（所在・家屋番号・種類・構造・床面積・価格が記載されている）  
とき 4月1日（火）  
～6月2日（月）

# 縦覧帳簿・固定資産課税台帳 をお見せします

【閲覧制度】

新しい「閲覧制度」は、固定資産課税台帳をご覧いただくことで、内容を確認していただくもので、これまで、所有者または納税管理人しか閲覧できませんでしたが、借地人・借家人なども閲覧することができるよう、改正されました。

対象 役場資産税係  
所有者、納税管理人、所有者または納税管理人から委任された人（委任状が必要）、借地人・借家人（賃貸借契約書が必要）  
持ってくるもの 印鑑  
納税通知書または運転免許証などの本人確認ができるもの  
問い合わせ 役場資産税係



## 子どもの健診

### 4か月児健康診査

8日(火) 受付 / 午後1時～

▶小児科医診察、離乳食相談など  
対 象 平成14年11月12日～平成14年12月9日生まれの乳児  
持ってくるもの 母子健康手帳、アンケート、バスタオル、手で握れるオモチャ

### 7か月児健康診査

9日(水) 受付 / 午後1時～

▶小児科医診察、歯科指導、相談など  
対 象 平成14年8月生まれの乳児  
持ってくるもの 母子健康手帳、アンケート、バスタオル、手で握れるオモチャ

### 1歳6か月児健康診査

17日(木) 受付 / 午後1時～

▶歯科・小児科医診察、相談など  
対 象 平成13年9月生まれの幼児  
持ってくるもの 母子健康手帳、アンケート、バスタオル、歯ブラシ(ふだん使っているもの)、お茶

### 2歳児歯科健康診査(フッ素塗布)

18日(金) 受付 / 午後1時

▶歯科医診察、歯科指導、相談など  
対 象 平成13年4月・5月生まれの幼児  
持ってくるもの 母子健康手帳  
フッ素塗布2・3回目の方は歯ブラシ

### ポリオ 15日(火) 受付 / 午後1時15分～2時 / 投与 / 午後1時30分～

対 象 生後3か月から90か月未満の乳幼児(検温は会場で行います)

必ず母子健康手帳を持ってきてください。  
忘れた場合、受けられないこともあります。  
当日は健康状態がよく分かる人が同伴してください。

【次のような人は対象になりません】

- 発熱している人
- 下痢をしている人
- 1年以内に「けいれん」の症状を起こした人や病院で定期的に受診している人は、主治医の許可が必要です。(主治医の許可があっても、当日の予診内容で接種できないこともあります)
- 麻疹、風疹、おたふく風邪、水痘などにかかったり、予防接種をして4週間経過していない人(BCG接種からは4週間、ポリオ投与を受けてからは6週間)
- 麻疹、風疹、おたふく風邪、水痘などに感染している人に接触して3週間以上経過していない人

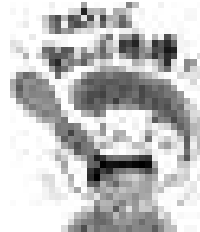

乳幼児のツベルクリ検査とBCG接種は町が指定する医療機関でも受けられることになりました



結核を予防するために小・中学校で行なっていたツベルクリン反応検査およびBCG接種が法改正により中止になります。今後は、4歳になるまでに予防接種を受けるようにお願いします。

### 町が指定する医療機関

- ▷つだ小児科医院 ☎202-3270
- ▷くすもと内科小児科医院 ☎201-2873

いきいき健康講座(予約制)  
これでもしかして更年期?!  
更年期について、症状や最新の治療法などを女性産婦人科医師が説明します。女性の身体は複雑でデリケート。まず、その仕組みを理解し、上手に付き合っていくことが大切です。ひとりで悩まないで、まず話を聞いてみましょう。  
と き 4月24日(木)午後2時～4時  
ところ いきいきほーる

## 健康相談

- いきいきほーる▷4日(金) 午前9時30分～10時30分
- えぶり山荘▷22日(火) 午前10時30分～11時30分  
内 容 検尿、血圧測定、健康相談など  
持ってくるもの 健康手帳

## パソコン講座

ボランテニアスタッフ募集  
4月から、パソコン教室に、ボランテニアスタッフとして参加できる人を募集します。

### 【説明会】

と き 4月9日(水) 午後7時30分～9時

ところ いきいきほーる

### 【スタッフ講習会】

と き 4月16日(土) 30日の間の水曜日、午後7時～9時

ところ いきいきほーる

受講料 無料

応募方法 ハガキに住所氏名、年齢、電話番号を記入し、〒807-0101 五水巻町

頃末南3-11-1「いきいきほーるパソコン講座係」へ送ってください。

応募期限 4月1日(火)

問い合わせ いきいきほーる

運営委員会(塩田) ☎202

局8269番

# 一般図書 予約本ベスト10

(3月5日現在)

- 第1位 海辺のカフカ(上・下) 海辺のカフカ(上・下)
- 第2位 おわらない夏 おわらない夏
- 第3位 第三の時効 第三の時効
- 第4位 忘れ雪 忘れ雪
- 第5位 火の粉 火の粉
- 第6位 ラッキーマン ラッキーマン
- 第7位 しまなみ幻想 しまなみ幻想
- 第8位 よく見る夢 よく見る夢
- 第9位 嫌われ松子の一生 嫌われ松子の一生
- 第10位 半落ち 半落ち

# 晴れとくげき 読書



図書館 ☎201 5000  
歴史資料館 ☎201 0999

## お話を開きます

とき  
4月5日(土)、19日(土)  
午後2時~  
12日(土)、26日(土)  
午前11時~  
ところ お話のおうち

## 注目の一冊!



そらはさくらいろ 村上康成

春、桜が散る中で、地面に寝っころがるのは気持ちいい。でも空さんはいつも見てるだけ…。空さんは寝っころがって桜を見ることができる!?

春を一足先に体感できる村上康成の超自信作!!

女の子が寝転がる場所に現れるヘビやカエルのリアルさとその空の広がりようは、驚くくらいリアルに表現されています。「絵本は子どものもの」なんていう定説を固く信じる人、この本を読んだらそういう偏見はなくなります。子どもも大人も楽しめる1冊。

## 4月の休館日

(が付いている日が休館日)

日	月	火	水	木	金	土
			1	2	3	4
5	6	7	8	9	10	11
12	13	14	15	16	17	18
19	20	21	22	23	24	25
26	27	28	29	30		

## 今月の新刊 一般書

嘘つき男と泣き虫女 アラン・ビーズ  
当たり前なのに今まで気がつかなかった事実、目からウロコが落ちる話が満載。

子ども大歓迎の宿はここだ! 03~04九州  
子どもを大歓迎してくれる宿泊施設や近くの遊び場も紹介しているので家族旅行にぴったり。

ドキュメント介護保険 鈴木祐司  
高齢者福祉の先進自治体といわれた北九州市の約10年間の記録。21世紀型自治体福祉の姿を探る。

病は気象から 村山貢司  
最近わかってきた天気と病気の深い関係とだれでもできる予防法を解説。

園児の袋ものとグッズ  
入園児に必要なバッグなど、初めてミシンを使う人にもわかりやすいようプロセス解説で紹介。

日本一のチラシは二つつくれ! 佐藤勝人  
「販促の達人」が究極のチラシ販売法を初公開。飲食店などでも応用できる深遠な販促進哲学。

タオルdeストレッチ 野口克彦  
タオル1本で肩こりを解消。筋力、柔軟性、パフォーマンス能力までも鍛えられるストレッチを紹介。

乾いた石 すずのとし  
老境のすがすがしさをバネに「生きていくことの価値」を骨太に問いかける老境文学の秀作。

僕は人生についてこんなふうに考えている 浅田次郎  
作品の中でキラリと光る言葉や、思わずうづなってしまう名言を、11のテーマに分けて贈る。

あの空をおぼえている ジャネット・リー・ケアリー  
かざらぬ少年の優しさと家族の愛が胸に響く、生きていく幸せを感じられる物語。



# 子育てを応援します

お急ぎ  
ください

## チャイルドシート購入 補助金制度が終了します



町内の販売店で購入したチャイルドシートの購入費に対する補助金制度が3月31日をもって終了します。受給希望する人はお早めに申請してください。

問い合わせ 役場民生児童係 ☎201-4321

気軽に  
利用してください



## 一時的保育

毎日ではなく、一時的に子どもを預かる保育です。パートタイム就労や病気、けが、冠婚葬祭などで保育ができないときや育児疲れでリフレッシュしたいときなど、一時的に家庭での保育が困難なときに利用できます。

**保育時間** 午前9時～午後5時

ただし、日・祝日、12月29日～1月3日は休み  
**ところ** 町立第三保育所（古賀二丁目）

**保育対象** 生後5か月～小学校就学前の子ども

**費用** 2歳児まで 2,000円  
3歳児以上 1,500円

一時的保育を利用するには、事前に利用者登録が必要です。利用の前日までに利用者登録を行ってください。

### 平成15年度利用者登録受付中

**受付場所** 役場民生児童係・第三保育所

初めて登録する人は、役場で手続きをしてください。第三保育所では受付できません。

**登録に必要なもの**

印鑑・健康保険証・乳幼児医療証

### 【次に該当する場合のみ必要】

▶平成14年1月1日に水巻町外に住民票があった保護者⇒前住所地で発行される平成14年度市町村民税課税証明書

▶アレルギーなどがある場合⇒医院からのアレルギー検査結果表など

問い合わせ 役場民生児童係 ☎201-4321

就学が困難な人に

## 教育費を 援助します

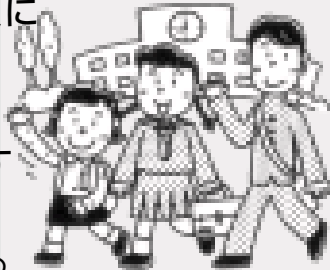

**対象**

町内の小・中学校の  
児童・生徒（生活保護受給者は除きます）

**申込期限**

- ▷在校生 3月31日（月）
- ▷新一年生 4月9日（水）

**持ってくるもの** 印鑑・平成14年分の所得を証明する書類

世帯の収入などにより援助認定が決定しますので、申請をしても援助が受けられない場合があります。

前年に援助を受けた人も申請してください。

問い合わせ 役場学校教育係 ☎201-4321

## 今月の新刊 児童書

### 平和と戦争の絵本 4

非暴力で平和を求めて行動した人たちの行動と生き方を追い、その勇気と知恵を学びます。

**親子で楽しむおもしろ化学実験館** 神崎夏子  
不思議な科学手品や楽しい工作を通じて科学技術の利用を体感できます。

**ふなのりシンドバッド** 杉山亮

世界の名作が迷路になりました。シンドバッドの話を軸にいろいろな方向に広がっていきます。

**恐怖の人食い観覧車** 小暮正夫

ある遊園地の観覧車。一人で乗ると降りてこれなくなるという恐ろしい噂が流れますが…

**ナタリーはひみつの作家** アンドリュー・クレメンツ  
ナタリーは、自分で作った小説を本にしたいと考えていました。秘密の作戦が始まります…

**あっちむいてほいぞう** 矢玉四郎

ほいぞうに負けるな、あっちむいてほい！絵本をめくっていろいろ遊べます。

**お日さまをみつけたよ** M・ミトウリチ

突然お日さまが隠れてしまいました。ウサギとクマがお日さまを探しに行くことになって…

**パリの青い鳥** ヴェロニク・ウィルマンほか

ママとはぐれてしまったジャンのもとにハトがやってきて、ジャンを家まで送り届けますが…

**背後霊内申書** 山中恒

背後霊クラスの総会にまぎれこんでしまった理絵の目の前には、名だたる歴史上の人物が…

**だるまちゃんといっさぎちゃん** 加古里子  
雪の積もったある日、だるまちゃんとだるまちゃん、は2匹のウサギと友達になります。（英語版）

日曜	行事名	時間	場所	問い合わせ
5土	お話会(たんぼぼ)	14:00~	図書館	図書館
7月	心配ごと相談	13:00~16:00	いきいきほーる	社会福祉協議会
9水	小学校入学式	10:00~	町内各小学校	学校教育係
10木	中学校入学式	10:00~	町内各中学校	学校教育係
12土	お話会(ともしびの会)	11:00~	図書館	図書館
"	ファミリー・で・スポーツ・DAY	9:00~12:00	町民体育館 体育センター	スポーツ振興係
14月	心配ごと相談	13:00~16:00	いきいきほーる	社会福祉協議会
19土	お話会(ぷぷら)	14:00~	図書館	図書館
21月	心配ごと相談	13:00~16:00	いきいきほーる	社会福祉協議会
26土	お話会(ピノキオ文庫)	11:00~	図書館	図書館
"	ファミリー・で・スポーツ・DAY	9:00~12:00	町民体育館 体育センター	スポーツ振興係

日曜	人頭制
1火	猪熊4・6・7・8丁目
2水	猪熊4~6・8丁目 頃末北1丁目 頃末南1丁目 頃末南3丁目(7~31番)
3木	猪熊7・9丁目 吉田東2丁目(1~21番) 吉田西1・2丁目 吉田西3丁目(1・2番)
4金	頃末北2丁目(5番) 頃末北3丁目(1・3・5・11・12・16番) 吉田東5丁目(5~12番) 下二西1~3丁目
5土	月2回まわり(環整) 頃末北2丁目(2・3・6~16番) 頃末南3丁目(1~6番) 立屋敷1・2丁目
7月	古賀3丁目 頃末北1・3・4丁目 中央 頃末北2丁目(1・4・5番) 頃末北3丁目(1~4・7番) 吉田東5丁目(1~4番) 吉田西3丁目(3~22番) 吉田西4丁目
8火	頃末北2丁目(1・4・5番) 頃末北3丁目(4・6・7番) 頃末南2丁目 美吉野 吉田東3丁目 吉田東4丁目(1~8番) 立屋敷3丁目
9水	古賀 頃末 猪熊 美吉野 吉田東1丁目 吉田東2丁目(22番) 月2回まわり(太洋社)
10木	古賀1丁目 古賀3丁目(8~16番) 美吉野 下二東1・2丁目 二東1・2丁目 吉田南1丁目
11金	古賀1丁目(1・2・7番) 杵1・2丁目 伊左座1丁目(1~22番) 伊左座2丁目 二東3丁目
14月	二西1丁目 吉田南2・3・5丁目 吉田団地8番(37~57棟) 吉田団地1番(1~15棟) 吉田団地2番(16~31棟) 吉田団地3番(32~36棟) 吉田団地5番(83~86・94~101・109棟)
16水	樋口(1~3・6番) 樋口東
18金	吉田団地4番(66~71・87~93・102~105・108棟) 吉田団地6番(72・73・76~82棟) 吉田団地7番(60~65・110~113棟) 吉田西5丁目 下二東3丁目 二西2・3丁目 月2回まわり(環整)
19土	猪熊町住 猪熊5丁目
21月	猪熊5丁目 樋口(3・4・8~10番) 二西4丁目 伊左座1丁目(23番) 伊左座3~5丁目
22火	猪熊1~3丁目 古賀2丁目
23水	猪熊2・3丁目 吉田東4丁目(9~13番) 月2回まわり(太洋社)
24木	猪熊 樋口(5・7番) 頃末
25金	

日曜	従量制
1火	猪熊4・6・7・8丁目 頃末北1・2丁目 立屋敷1~3丁目
2水	猪熊4~6・8丁目 月2回まわり(太洋社)
3木	猪熊7・9丁目 月2回まわり(太洋社)
4金	頃末北2丁目(5番) 頃末北3丁目(1・3・5・11・12・16番) 頃末南1丁目(1~29・32~35番)
5土	頃末南1丁目(30・31番) 頃末南3丁目 吉田西1丁目 吉田西2丁目(1~5番)
7月	古賀3丁目 頃末北1・3・4丁目 中央 頃末北2丁目(1・4・5番) 頃末北3丁目(1~4・7番) 吉田東3丁目 月2回まわり(環整)
8火	頃末北2丁目(1・4・5番) 頃末北3丁目(4・6・7番) 頃末南2丁目 美吉野 吉田東2丁目(1~14番) 吉田西2丁目(6~20番) 吉田西3丁目(1~6番)
9水	古賀 頃末 猪熊 美吉野 月2回まわり(太洋社)
10木	古賀1丁目 古賀3丁目(8~16番) 美吉野 吉田東4丁目
11金	古賀1丁目(1・2・7番) 杵1・2丁目
12土	吉田東1丁目 吉田東2丁目(15~22番) 吉田東5丁目 吉田西3丁目(7~22番) 吉田南4丁目(2番) 吉田南5丁目 下二西3丁目(1~7番)
15火	吉田西4・5丁目 吉田南2丁目 吉田南3丁目(3番) 吉田南4丁目(6番) 吉田団地 下二西2丁目 二西3丁目(1~13番)
17木	下二東1~3丁目 下二西3丁目(14~16番) 吉田南1丁目 月2回まわり(太洋社)
18金	樋口(1~3・6番) 樋口東 月2回まわり(太洋社)
21月	猪熊町住 猪熊5丁目 二東1丁目 二東2丁目(1~7番) 二西3丁目(14~21番) 二西4丁目
22火	猪熊5丁目 樋口(3・4・8~10番) 二東2丁目(7~15番) 二東3丁目(1~6番) 月2回まわり(環整)
23水	猪熊1~3丁目 古賀2丁目 二東3丁目(7~17番) 下二西1丁目 伊左座5丁目
24木	猪熊2・3丁目 月2回まわり(太洋社)
25金	猪熊 頃末 樋口(5・7番) 二東3丁目(18~23番) 二西1・2丁目
28月	伊左座2丁目(13~16番) 伊左座3・4丁目
30水	伊左座1丁目 伊左座2丁目(1~12番)

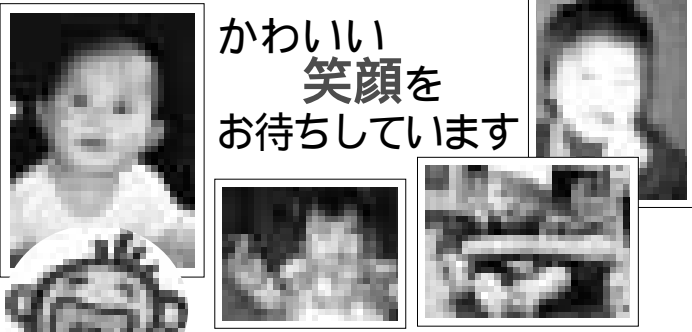

かわいい  
笑顔をお待ちしています

子どもの日の赤ちゃん写真大募集

広報みずまきでは、子どもの日にちなんで5月10日号に掲載する赤ちゃんの写真を募集します。

対象

平成14年5月以降に生まれた赤ちゃん

応募方法

お子さんの写真1枚とお子さんの名前・生年月日・住所・電話番号を記入した用紙を役場企画課広報広聴係へ送ってください。

締め切り

4月18日(金)必着

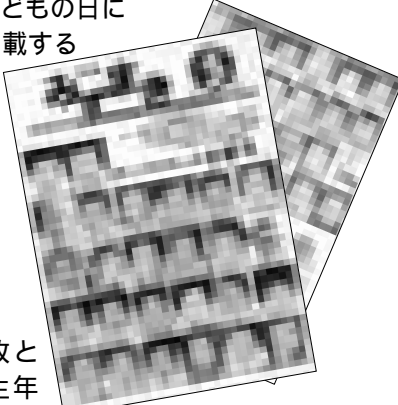

送り先・問い合わせ

〒807 8501  
頃末北1-1-1  
役場企画課広報広聴係  
☎201 4321

町の人口 (面積 11.03km<sup>2</sup>)

14年2月末	15年2月末	2月の人の動き
32,263人	32,061人	出生 ▶ 12人
15,328人	15,226人	死亡 ▶ 32人
16,935人	16,835人	転入 ▶ 106人
12,030世帯	12,129世帯	転出 ▶ 144人
		その他 ▶ 0人

救急	火災	種類	町名
106	1	水巻	水巻
54	0	芦屋	芦屋
50	1	遠賀	遠賀
59	1	岡垣	岡垣
269	3	合計	合計

管内火災・救急件数(2月)