



この広報は
再生紙を使用しています。

決まりました。水巻町のシンボルマーク キャッチフレーズ

キャッチフレーズ

水と緑の夢絵巻

シンボルマーク

ロマンあふれる、きぬた姫伝説や時の証人大イチョウをイメージして「水」の文字を表現しました。

筆のタッチとシャープなラインを混合させ、歴史と未来を同時に表わしています。

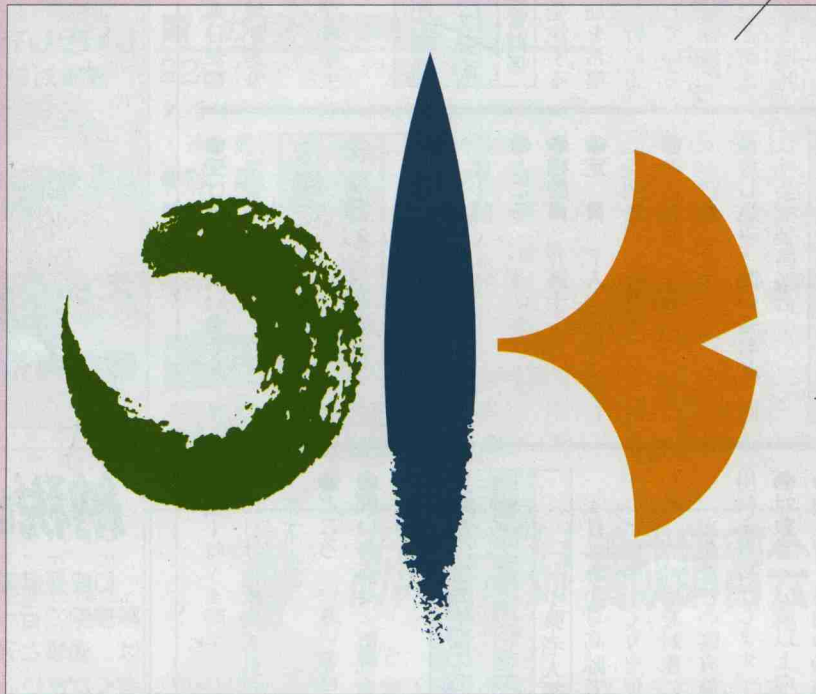

広報みずまき2月10日号の折り込みハガキで投票していただいた水巻町のシンボルマークとキャッチフレーズの大賞が決まりました。皆さんからのハガキの総数は1338通。

皆さんが選んだこのシンボルマークとキャッチフレーズは、これから、「町の顔」として利用されることになっています。



水巻町中央公民館

生活情報



問い合わせ

水巻町役場

☎201-4321
FAX 201-4423

中央公民館

☎201-0401
FAX 201-0411

南部公民館

☎202-2472

総合運動公園

▷スポーツ振興係
☎201-4000

▷テニスコート
☎201-5757

町民体育館
☎201-3936

いきいきほーる

▷健康対策課
☎202-3212
FAX 202-3621

▷社会福祉協議会
☎202-3700
FAX 202-3708

えぶり山荘
☎202-6230

障害者福祉センター
☎201-0794

LIVING INFORMATION

障害者福祉センターの 休館日が変わります

健康対策課ふれあい係



4月1日から、障害者福祉センターの休館日が「毎週金曜日」から「毎週土曜日」に変わります。

●問い合わせ いきいきほーるふれあい係

福祉タクシー利用券を 交付します

健康対策課ふれあい係

平成10年度の福祉タクシー利用券をいきいきほーるふれ

あい係で交付します。

●対象者 身体障害者手帳(一、二級)又は療育手帳(A)、特定疾患医療受給者証を持っている人

※手続きには各種手帳又は受給者証と印鑑が必要です。

●受け付け・問い合わせ いきいきほーるふれあい係

ゴミカレンダーと ゴミ分類表を配布します

生活環境課環境衛生係

生活環境課では、平成10年度版のゴミカレンダーとゴミ分類表を3月31日までに配布します。期日を過ぎても届かない人には、役場生活環境課の窓口でお渡しします。

ゴミを出すときは、ゴミカレンダーをよく見て、指定袋で収集日の午前7時から8時の間にゴミステーションに出してください。

※平成10年度から収集日が変更になっている地域がありますのでご注意ください。

●問い合わせ 役場環境衛生係

建設工事入札参加者は4月1日から受け付けます

財政課管財係

平成10年度に町が発注する建設工事の入札に参加を希望する業者の受け付けを行います。また、現在登録している業者(平成9年度に登録済で水巻町内に本・支店などがある業者)の更新手続きも同時に行います。

詳しくは、役場財政課管財係で配布する提出要領を参照してください。

●受付期間 4月1日(水)～15日(水) 午前8時30分～午後5時

※土曜日、日曜日は除きます。

●受け付け・問い合わせ 役場管財係

法律に関する悩みはまず無料法律相談で

町社会福祉協議会

●とき 4月20日(月) 午後1時～4時

●ところ いきいきほーる

●相談員 弁護士1人

●定員 7人(定員になり次第締め切ります)

●申込期間 4月13日(月)～17日(金)

●申し込み・問い合わせ 町社会福祉協議会

3月の心配ごと相談

町社会福祉協議会

一人で悩んでいませんか。

相談は無料、秘密は堅く守ります。気軽に相談ください。

●とき 4月6日(月)、13日(月)、20日(月) 午

納税は口座振替で

口座振替の手続きは町が指定する金融機関で行っています。手続きの際には、通帳と通帳印、納税通知書をご持参ください。

なお、現在利用している人は毎月24日までにご入金をお願いします。

国民健康保険税
第10期の納期限は
3月31日(火)です。

納付はお早めに

問い合わせ●役場納税係

後1時～4時
※13日は行政相談員が来所し
ます。

●ところ いきいきほーる

●問い合わせ 町社会福祉協議会

高齢者の生涯学習のお手伝い 具有施設使用料を無料化

県老人福祉課

4月1日から高齢者の生きがいと健康づくりを促進するため、高齢者を対象にスポーツ、文化などの具有施設の使用料を無料化します。

●対象者 65歳以上の人

●内容 県内の19施設(詳しくは、問い合わせ先に確認してください)を個人で使用する場合の使用料、入館料、観覧料。

●利用方法 年齢のわかる証明書や施設の窓口に提示してください。

●問い合わせ 県老人福祉課
☎(092) 651局111番へ

年に一回の浄化槽検査で 海や川をきれいにしましょう

(財)福岡県浄化槽協会

すべての浄化槽管理者には、浄化槽法により、浄化槽が適正に機能しているかどうかについて、検査を受けることが義務づけられています。身近な川や海をきれいにするため、この検査を必ず受けてください。

※五十一人槽以上の浄化槽については、放流水検査を含めて年4回、五百人以上の大型の浄化槽の場合は、毎月一回検査を受けることが必要です。

●問い合わせ (財)福岡県浄化槽協会 ☎(092) 947局1800番へ

**4月1日から登記手数料が
改定されます**

福岡法務局

4月1日から不動産・商業
法人登記簿の謄抄本、会社の
印鑑証明書などの交付手数料
が改定されます。

▽謄本・抄本、登記事項証明
書 八百円→千円

▽登記簿の閲覧、登記事項要
約書 四百円→五百円

▽印鑑証明書 四百円→五百
円

●問い合わせ 福岡法務局水
巻出張所 ☎201局255
8番へ

**労働保険の年度更新は
早めに、忘れずに、しっかりと**

県労働部雇用保険課

労働保険(雇用保険、労災
保険)の保険料の申告・納付

**チューリップ
コンサート**

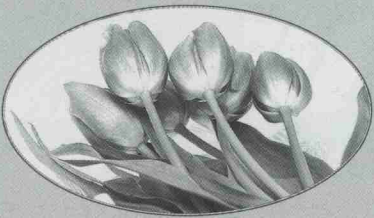

春のひととき、
妊産婦やお年寄りの人たちに、
美しいメロディーをお届けします。

- とき 4月12日(日)午後2時
- ところ いきいきほーる
- 出演 オルゴール
- 参加料 無料
- 問い合わせ いきいきほーる健康推進係

**春の
交通安全 県民運動**

4月6日▶15日



期間中、役場1階ロビーに長崎恵さん
(樋口)の交通安全啓発色紙と交通事故
の写真を展示します。

●問い合わせ 役場生活環境課住民生活係

**◆全国海難防止強調運動◆
ポスター・キャッチコピー**



募集

- 募集作品 ポスター図案(B4縦、文字無し)及びキャッチコピー(はがき1枚に2作品以内)
- 応募資格 だれでも応募できます(ポスターについては、一般の部と小中学生の部に分けます)
- 応募先 門司海上保安部航行安全課(〒801-0841北九州市門司区西海岸1-3-10)へ郵送又は直接窓口へ提出してください。
- 応募期限 5月6日(水)
- 問い合わせ 門司海上保安部航行安全課 ☎321-0398



資格取得のチャンスです
二級木造建築士試験
県建築都市部建築指導課

センター ☎(09437) 2
局1193番へ

- は4月1日から5月20日まで
となっております。労働保険年
度更新は、各種助成金制度の
運営や労働者の生活保障と福
利厚生を充実させるための大
事な手続きです。早めに済ま
せてください。
- 申告・納付の手続きは最寄
りの銀行・郵便局などの金融
機関で行うことができます。
- 問い合わせ 県労働部雇用
保険課徴収係 ☎(092)
641局4865番へ

**無線従事者の
養成講習を行います**

日本無線協会九州支部

- 種別 第三級陸上特殊無
線技士
- とき 4月22日(水)午
前8時30分~午後5時30分
- ところ 福岡センタービル
(福岡市博多区博多駅前2

**就職を希望するアナタへ
パソコン講習を開きます**

県女性就業援助センター

- 対象 就業希望の女性
※新卒者、妊娠している人、
出産後1年未満の人を除き
ます。
- 科目 パソコン
- 定員 20人
- とき 5月7日(木)~
6月11日(木)のうち21日
間(主に毎週火曜日~金曜
日)午前10時~午後4時
- ところ 北九州市東部勤労
婦人センター(門司区下馬
寄6-8)

- 受講料 無料(教材費は受
講者負担となります)
- 申込期間 4月6日(月)
~7日(火) ※電話で申
し込んでください。
- 申し込み・問い合わせ 県
女性就業援助センター 筑
豊支所 ☎(0948) 2
3局4156番へ

**みどりみんなをまわっている
グリーンフェスティバル**

県八幡農林事務所

- とき 4月29日(水)午
前9時~午後5時
- ところ 福岡県緑化センタ
ー(浮羽郡田主丸町益生
田1125)
- 内容 森林浴バスツア
ー、花と緑のプレゼント、
クイズ大会、キャラクター
ショーなど
- 問い合わせ 福岡県緑化セ

- 試験日
- ▽二級学科 7月5日(日)
- ▽二級設計製図 9月27日
(日)
- ▽木造学科 7月26日(日)
- ▽木造設計製図 10月11日
(日)
- 試験会場 九州産業大学
(福岡市東区松香台2-3

- 受付期間 4月13日(月)
~17日(金)
- 受け付け 小倉建設会館
(小倉北区田町11-15 ☎5
61局5572番)
- 問い合わせ 詳しくは県建
築都市部建築指導課 ☎(0
92) 651局1111番

- 相談内容 労働条件一般
- とき 毎週火曜日・木曜
日午前9時~午後4時
- ところ 福岡労働基準局
(福岡市博多区博多駅前2
-11-1福岡合同庁舎内)
- ※相談は英語でできます。
- 問い合わせ 福岡労働基準
局 ☎(092) 4111局4
862番へ

外国人労働者相談コーナー

福岡労働基準局

- 試験日
- ▽二級学科 7月5日(日)
- ▽二級設計製図 9月27日
(日)
- ▽木造学科 7月26日(日)
- ▽木造設計製図 10月11日
(日)
- 試験会場 九州産業大学
(福岡市東区松香台2-3



今年も、
そろそろ、
注射の季節

犬の登録と狂犬病の注射が始まります

今年も犬の登録と狂犬病の予防注射が下の日程で行われます。

飼い犬の登録は、犬一頭につき一生に一回となっていますが予防注射は、これまでどおり毎年、受けてください。また、飼い主は犬の死亡や所在地の変更、飼い主の変更などがある場合、届出が義務づけられています。

- ▷ 事故を防ぐため、会場には犬を充分取り扱うことのできる大人が来てください。
- ▷ 登録料、注射料は釣銭のないようにしてください。
- ▷ 4月から畜犬登録と狂犬病予防注射の事務が保健所から水巻町に変わります。期間中に注射を受けることができなかった犬は次のところに連絡して注射を受けてください。

● パル動物病院 (吉田2280-18) ☎202-1124

登録 3,000円 注射料 2,890円

●各地区の日程表

		と き	ところ
4月9日 (木)	午前	9:00~10:50 11:10~11:40	二公民館 下二公民館
	午後	1:20~2:00 2:20~3:00	伊左座公民館 みずほ団地公民館
4月10日 (金)	午前	9:20~10:00 10:20~11:30	宮尾台公民館 美吉野団地公民館
	午後	1:10~1:40 2:00~2:30 2:50~3:30	立屋敷公民館 机公民館 高尾団地公民館
4月13日 (月)	午前	9:30~10:10 10:30~11:30	古賀公民館 樋口公民館
	午後	1:20~2:00 2:20~3:00	猪熊町住公民館 猪熊公民館
4月14日 (火)	午前	10:00~10:30 10:50~11:30	吉田一公民館 吉田二公民館
	午後	1:20~2:00 2:20~3:30	吉田三公民館 中央公民館
4月24日 (金)	午前	10:00~10:30 10:50~11:30	みずほ団地公民館 吉田二公民館
	午後	1:30~2:00 2:20~3:00	猪熊公民館 中央公民館

問い合わせ ● 役場生活環境課

お知らせ

3月10日号で募集していました「初節句の赤ちゃん」は定員になりましたので締め切らせていただきます。たくさんのご応募ありがとうございました。(広報広聴係)

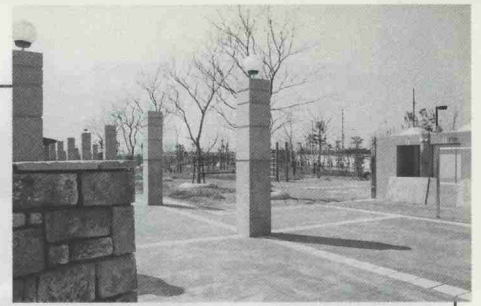

お待たせしました
4月1日 (予定)

みどりんぱあーく開園 砂山・丸の内線開通

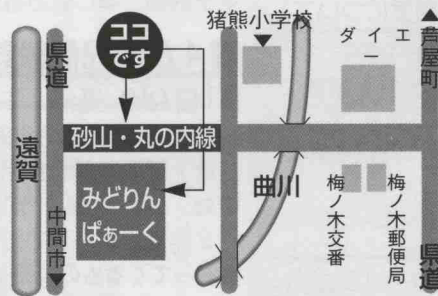

問い合わせ

みどりんぱあーく
役場都市計画課
●
砂山・丸の内線
役場建設課
☎201-4321

児童クラブ委託指導員 募集

- 募集人数 1人
- 応募資格 昭和18年4月2日から昭和33年4月1日までに生まれた人で、2人以上の子どもを育てたことがあり、中学生以下の子どものない人で、次の①、②のいずれかに該当する人

- ① 保母(保父)の資格を持っている人
- ② 小学校又は幼稚園の教諭となる資格を持っている人

● 募集期限 3月30日(月)



問い合わせ ● 役場福祉課民生児童係

ハスの花を育ててみませんかー。

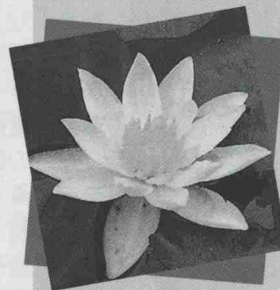

ハスの根を無料で差し上げます。希望する人は、プラスチック製のおけ(30リットル)に田か畑の土を四分の一程度入れてお持ちください。(田の土が最適です)

- と き 3月29日(日)、4月5日(日)
※先着30人
- と ころ

● 問い合わせ 小川 ☎293-5435へ



いきいきほーる 健康ひろば

4月

●問い合わせ 健康推進係▶いきいきほーる☎202-3212

■母子健康手帳の交付

2日(木) 午前10時～10時30分

- 持ってくるもの 印鑑
- ※できるだけ本人がおいでください。都合の悪い人は、健康推進係の窓口でも随時交付しています。

■かんがるう教室(制度について)

2日(木) 午前10時30分～正午

- ▶母子保健制度の説明(医療・保健・福祉サービス)
- ▶母子健康手帳の使い方、妊娠中の生活についてなど

■ポリオ

14日(火) 受付・投与/午後1時30分～2時30分

- 対象 生後3か月から90か月未満の乳幼児(検温は会場で行います)

※必ず母子健康手帳を持ってきてください。忘れた場合、受けられないこともあります。

▶次のような人は対象になりません。

- ①発熱している人
- ②下痢をしている人
- ③1年以内に「けいれん」の症状を起こした人や病院で定期的に受診している人は主治医の許可が必要です。(主治医の許可があっても、当日予約内容で接種できないこともあります)

④麻しん、風しん、おたふくかぜ、水痘、などにかかったり、予防接種をして4週間経過していない人(ポリオは6週間)

⑤麻しん、風しん、おたふくかぜなどに感染している人に接触して3週間以上経過していない人

※当日は健康状態がよく分かる人が同伴してください。



いきいきほーる周辺の路上駐車は違反です

ポリオ投与に来られるときは、できるだけ交通機関をご利用ください。やむをえず自家用車で来館される人は役場の駐車場をご利用ください。

■かんがるう教室(栄養・調理実習)

15日(水) 午前10時～午後1時

▶妊娠中の栄養について(鉄分とカルシウムを多く含む食事)

- 対象 妊婦さんのみ
- 持ってくるもの 母子健康手帳、エプロン
- ※予約制 申し込みは健康推進係まで

■4か月児健康診査

21日(火) 受付/午後1時

▶身体計測、小児科医診察、発育・発達・育児・離乳食相談

- 対象 平成9年11月18日から平成9年12月22日までに生まれた乳児
- 持ってくるもの 母子健康手帳、アンケート、バスタオル、手で握れるおもちゃ

■7か月児健康診査

22日(水) 受付/午後1時

▶身体計測、小児科医診察、発育・発達・育児・栄養相談、歯科指導

- 対象 平成9年8月生まれ乳児
- 持ってくるもの 母子健康手帳、アンケート、バスタオル、手で握れるおもちゃ

■1歳6か月児健康診査

23日(木) 受付/午後1時

▶身体計測、歯科・小児科医診察、発育・発達・育児・栄養相談、歯科指導



- 対象 平成8年9月生まれの幼児
- 持ってくるもの 母子健康手帳、アンケート、バスタオル、歯ブラシ(ふだん使っているもの)

■こころの相談・ことばの教室

30日(木) 午後1時30分～4時30分

- 対象 子どもの心の発達やことばについて悩みや心配がある人
- ※予約制 申し込みは健康推進係まで

健康相談

□いきいきほーる▷3日(金)

※時間 午前9時30分～10時30分

□えぶり山荘▷27日(月)

※時間 午前9時30分～10時30分

- 内容 検尿、血圧測定、病気の相談、尿中塩分テストなど
- 持ってくるもの 健康手帳

健康のこと 電話で相談



いきいきほーる健康推進係では健康に関する相談を電話で受け付けています。気軽にご相談ください。

- とき 毎週月曜～金曜日
- 時間 午前9時～午後4時まで



訪問看護婦養成講習会

●とき

▷第1回 6月17日～8月5日(30日間)

▷第2回 10月1日～11月25日(30日間)

●ところ 県看護等研究研修センター(福岡市中央区)

●受講資格 平成10年4月1日現在、23歳以上で実務経験3年以上の保健婦(士)、看護婦(士)、准看護婦(士)

●定員 50人

●受講料 無料※テキスト・資料代などが必要です。

●申込期限 4月20日(月)

●申込方法 県ナースセンター(〒810-8505福岡市中央区赤坂1丁目14-5 県看護等研究研修センター内)へ申込用紙を請求してください※90円切手をはり、ご自分の住所・氏名を記入した返信用封筒を同封してください。

問い合わせ
県看護協会

☎(092)714-5203

4月の行事予定

日・曜	行事名	時間	場所	問い合わせ	日曜	し尿収集地区【人頭制】	日曜	し尿収集地区【従量制】
6月	心配ごと相談	13:00~16:00	いきいきほーる	社会福祉協議会	1 水	猪熊8丁目	猪熊8丁目 頃末北1丁目	
11土	ファミリー・で・スポーツ・DAY	9:00~12:00	町民体育館 勤労者体育センター	スポーツ振興係	2 木	猪熊4・6丁目 頃末北1丁目 頃末北2丁目(9~18番) 頃末南1丁目 下二西1~3丁目 吉田二(13・15区)	頃末北2丁目(2・3・6~18番) 立屋敷1~3丁目	
13月	心配ごと相談	13:00~16:00	いきいきほーる	社会福祉協議会	3 金	猪熊7丁目	猪熊7丁目 頃末南1丁目(1番) 頃末南3丁目(1~32番) 吉田三(2~5区) 月2回まわり(太洋社)	
"	行政相談	13:00~16:00	いきいきほーる	社会福祉協議会	4 土	猪熊6・8丁目 吉田三(2~4区) 頃末南3丁目(7~31番) 緑風園 月2回まわり(環整)	猪熊6・8丁目 古賀3丁目 頃末北1・3・4丁目 中央	
19日	町民体育大会(卓球・テニス)	9:00~	町民体育館 水巻町テニスコート	スポーツ振興係	6 月	猪熊4~6丁目	猪熊4~6丁目 美吉野 頃末南2丁目 吉田三(5・7・8・11区) 緑風園 月2回まわり(太洋社・環整)	
20月	心配ごと相談	13:00~16:00	いきいきほーる	社会福祉協議会	7 火	頃末北2丁目(4番) 頃末北3丁目(3・4・6~8・11・12番) 吉田二(1・2・4~7・14・16区) 吉田三(5・11区) 月2回まわり(太洋社)	頃末北2丁目(4番) 頃末北3丁目(3・4・6~8・11・12番) 美吉野	
"	無料法律相談	13:00~16:00	いきいきほーる	社会福祉協議会	8 水	頃末北2丁目(5番) 頃末北3丁目(5番)	頃末北2丁目(5番) 頃末北3丁目(5番) 頃末南1丁目(2~35番) 美吉野	
25土	ファミリー・で・スポーツ・DAY	9:00~12:00	町民体育館 勤労者体育センター	スポーツ振興係	9 木	古賀1~3丁目 美吉野 猪熊頃末北1~4丁目 頃末南2丁目 頃末南3丁目(1~6番) 立屋敷1~3丁目 下二東1・2丁目 吉田一(1・2・4~8区) 吉田二(3・8区・イワゼ町住) 伊左座1丁目(23番)	古賀 頃末 猪熊 古賀1丁目 古賀3丁目(8~16番) 月2回まわり(太洋社)	
26日	町民体育大会(バドミントン・バレーボール)	9:00~	町民体育館 猪熊小体育館	スポーツ振興係	10 金	古賀1丁目 古賀3丁目(8~16番) 美吉野	杵1・2丁目 吉田工業団地 吉田二 古賀1丁目(1・2・7番)	



国民健康保険証の切り替えを行います

問い合わせ/役場保険医療係

現在の国民健康保険証(桃色)は、3月31日で有効期限が切れるため、4月から新しい保険証(藤色)に切り替わります。新しい保険証は3月25日に発送する予定です。新しい保険証が届いたら、記載されている内容を確認してください。また、保険証が届かなかったり、記載に間違いがあるときは、役場福祉課保険医療係へご連絡ください。

●保険証が郵送される世帯

平成10年3月20日(金)までに国民健康保険税(9期まで)の未納がない世帯に限ります。

▷そのほかの世帯には、保険証の代わりに被保険者資格証明書を送付することになっています。この証明書で診療を受けることはできますが、治療費の全額を一時的に支払ってもらうことになります。

国民健康保険税の支払いについては、役場納税係で納税相談を行っています。期限までに納付できない人は、必ず、役場税務課納税係で相談をしてください。

町の人口		2月中の人の動き	
9年2月末	10年2月末	出生	死亡
32,194人	32,392人	24人	22人
15,400人	15,507人	転入	転出
16,794人	16,885人	137人	128人
11,312世帯	11,465世帯	その他	0人

救急	火災	種類	町名
78	3	水巻	水巻
40	1	芦屋	芦屋
51	1	遠賀	遠賀
45	2	岡垣	岡垣
214	7	合計	合計

管内火災・救急件数(2月)

21 火	古賀県住	猪熊5丁目 樋口2・4・8~10番 伊左座1丁目(1~21番) 伊左座2~5丁目 月2回まわり(太洋社)
22 水	猪熊1~3丁目 古賀2丁目	猪熊2・3丁目 下二東1・2丁目 伊左座1丁目(8~11番) 下二西3丁目(14~16番) 月2回まわり(太洋社)
23 木	猪熊1~3丁目 古賀2丁目	古賀 頃末 猪熊 樋口5・7番 伊左座3丁目 下二西1丁目 二西4丁目
24 金	猪熊2・3丁目 下二東3丁目 二東3丁目	伊左座2丁目
25 土	猪熊 頃末 猪熊 樋口5・7番	伊左座1丁目(1~7・12~23番) 伊左座5丁目