

広報水巻町

8月25日

第507号

毎月10日・25日
福水 岡 県 遠 賀 郡
水 巻 町 発 行

暑さわすれて盆踊り

夏の風物詩—盆踊り大会が8月13日から15日の三日間、各地区でにぎやかに繰り広げられました。ここ頃末地区でも、手さばきもあざやかに踊りの輪が広がっていました。



とじて保存しましょう

<p>町の人口 (57年7月末現在)</p> <p>人口 28,505人 男 13,903人 女 14,602人 世帯数 9,078世帯 (7月異動)</p> <p>転入 156人 出生 36人 転出 154人 死亡 14人</p>	<p>8月の税金</p> <p>町・県民税 2期分 国民健康保険税 2期分</p>	<p>選挙人名簿の縦覧</p> <p>町選挙管理委員会では、昭和五十七年九月二日現在で定時登録される選挙人名簿の縦覧を次のとおり行います。</p> <p>▽縦覧期間 9月3日～9月7日 8時30分～17時</p> <p>▽縦覧場所 水巻町選挙管理委員会 (役場住民課)</p> <p>▽縦覧内容 住所、氏名、生年月日</p>
---	--	---

「がん」死因順位のトップ

脳卒中を九千人上回る

がんが脳卒中を抜いて一位に——昭和五十六年にがんで亡くなった人は約十六万六千人で、脳卒中による死者を約九千人も上回り、初めて死因順位のトップになりました(厚生省・昭和56年「人口動態の概況」)。
また、全死者数に占める「がんによる死者」

の割合は二三・一%で、亡くなる人のおおよそ四人に一人はがんが原因となっています。
九月は「がん征圧月間」です。
さあ前進がん予防——がんに対する正しい知識を身につけ、適切な予防と早期発見に心掛けましょう。

知識と対策

がんは、中年期、特に四十歳以上に多く発生しています。

早期発見・早期治療が最も有力
将来は肺がん、乳がんが増える

胃がん

日本人のがんの特徴は、胃がんが圧倒的に多いこと。昭和五

十六年のがん全体に占める胃がんの割合は男三二・〇%、女は二七・六%で、断然トップとなっています。しかし、食生活の変化や検診による早期発見が可能になり、胃がんによる死亡率は減少しており、十数年後には現在の半分ぐらいになるだろうと推計されています。

日本人に最も多いがん

日本人のがんの特徴は、胃がんが圧倒的に多いこと。昭和五

肺がん

喫煙量を少なくする

一方、これから増えると思われるのは肺がん、特に男の場合、昭和六十八年ごろには胃がんを抜いて死因の第一位になるだろうと考えられています。

がんはいくつもの因子が重なりあつて起こると考えられていますが、それらはまだ十分に解明されていません。しかし、肺がんについては、喫煙量が多いほど、また喫煙開始年齢が若いほど発生の危険性は増大すると言われています。

禁煙——これが肺がん予防の決め手です。若い人の中には「カッコいいから」とタバコを吸う人がいますが、タバコは決して「大人への手形」ではありません。

子宮がん

女性では胃がんに次ぐ

女性の場合、胃がんに次いで多いのが子宮がんです。
子宮は胎児の宿る体部と、膈に近い頸部から成っていますが日本では頸がんが圧倒的に多く

それだけに発見も容易です。

頸がんが上皮内にとどまっている時期を0期といい、この時期に発見し治療すれば一〇〇%治ります。三十〜四十歳ごろから子宮がんにかかる率が高くなりますので、進んで集団検診を受けましょう。

乳がん

自己検診で早期発見を

女性特有のがんで、以前は、日本人には少ないと言われていましたが、ここところ徐々に増えており、将来も増加する傾向にあるとみられています。

乳がんのできやすい箇所は、乳房の外側上が最も多く約五〇%、次いで内側の上方、乳首付近などとなっています。
乳がんは女性ホルモンのバランスの乱れが原因と言われます保健婦さんなどの指導を受け、自己検診法によって早期発見を心掛けてください。

乳がん自己検診法

- 毎月1回、生理が終わった4〜5日後、閉経した人は日を決めて、乳房の中に小さい、堅い、痛みのないしこりができていないかどうか調べる。
- まず、鏡の前に立ち、自分の乳房の形を左右よく見ます。乳房の大きさ、形、くぼみがあるかどうか、乳首の位置、ただれなどがあるかどうか……に注意しながらこのような観察を両手をさげた時と、あげた時と2回行います。
 - 次に、あおむけに寝て、検査をしようとする乳房の反対側の手で、乳房の中心から周辺へ、指をそろえて静かに軽く圧迫しながら触れていきます。片方ずつ、まんべんなく。このとき、決してつまんではいけません。つまんで感じる「しこり」は正常の乳腺であることが多いからです。
 - 次に、わきの下に深く指先を入れ、しこりを探します。
 - 最後に、乳首から血性の分泌物が出ないかどうかを確認しておきましょう。

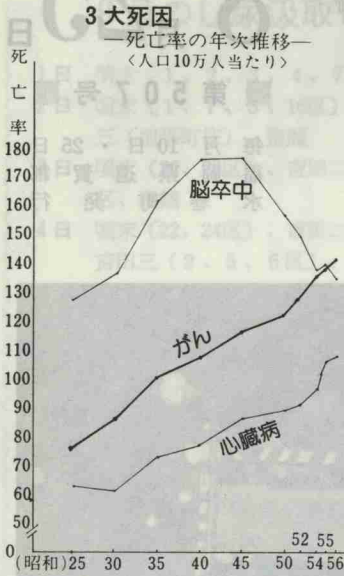

頃末南2回目の優勝

第5回中学女子バレーボール大会

八月一日、勤労青少年体育センターで中学女子バレーボール大会が行われました。

この大会も、「小学生バレーに負けるな」と開催されて、今年で五回目。各地区にもすっかり定着し、会場には町内から十二チームが参加、父母や地区の人の応援もつめかけるなか、熱戦がくりひろげられました。

試合は、昨年優勝したみずほと頃末南が順調に勝ち進み、決勝戦では、二年前と同じように頃末南―みずほの対決となりました。

第一セット15―21で頃末南、第二セット21―17でみずほ、第三セット16―21で頃末南と接戦の末、頃末南が二回目の優勝をかざりました。なお、三位は下二でした。



優勝戦で白熱した試合となった頃末南とみずほ

伊左座 A・Bとも制覇

北九州女子バレーボール・オープン大会

伊左座旋風おこる。

北九州女子バレーボール連盟北九州市教委主催のオープン大会が八月一、二の両日、八幡東区の桃園バレーコートなど三会場で行われ、A級・B級とも昨年度に続き伊左座チームが二連覇をました。

参加三十九チーム（A級十九、B級十）が参加しての大会。

伊左座A（六年生）は、準決勝で山田アタッカーズを2―0で取り決勝戦では、宮丸クラブを2―0といずれもストレートで破って優勝をはたしました。



優勝した伊左座チーム（六年）の選手たち

郡ゲートボール大会町予選

（女子の部）
七月二十八日、頃末小学校運動場で試合が行われました。

参加九チームで争われ決勝戦は高松団地とおかの台の対決、15―14の接戦で高松団地が優勝しました。

なお、水巻町代表として高松団地とおかの台が郡大会に出場します。

（男女混成の部）

八月八日、頃末小学校運動場に十六チームが参加して試合が行われ、水巻代表に高松団地、猪熊おかの台が決まりました。

なお、郡大会は九月十日芦屋町で行われます。

ポンプ車操法で県大会に出場

「水巻町消防団」郡大会で優勝

私たちの生命と財産を守ってくれる消防団。消防団にとって消火の基本はポンプ車の操法です。日頃の訓練の腕を競う、消防ポンプ車操法郡大会が、八月八日水巻南中学校で行われました。大会には郡内各消防団の精鋭が出場し日頃の練習の成果を競いましたが

本町消防団チームは他チームに大差をつけて優勝しました。

優勝チームは、県大会に出場することになっており、県大会での優勝を目標とし毎晩猛訓練にはげんでおります。なお、県大会は、九月十二日宗像の消防学校で行われます。

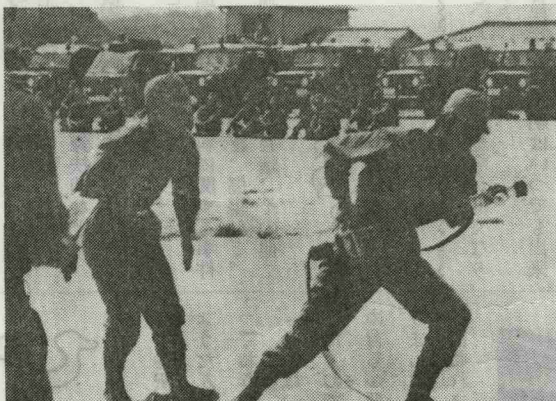

消防ポンプ車操法郡大会で、見ごとな腕前を披露する水巻町チーム

- | | | | |
|-----|-------|-----|-------|
| 指揮者 | 太田 静夫 | 4番員 | 井出口政行 |
| 1番員 | 品川 猛 | 補 欠 | 阿部 茂樹 |
| 2番員 | 下田 修二 | 補 欠 | 増田 博己 |
| 3番員 | 小出水靖昌 | | (敬称略) |

ゲートボール場を新設

▽旧遠賀保健所跡地△

町では、旧遠賀保健所跡地（頃末・町民会館前）に、老人のための方の開放いたしますのでご利用ください。

なお、申し込みは役場管財課地係へ。

くらしの情報

母子手帳の交付

▽日時 9月6日 午前10時
9月20日 午前10時

▽場所 役場西別館

▽内容 母子保健制度の説明、母子手帳の使い方、検診結果の説明、個人相談

※注意事項
①保健所での妊娠検診終了後10日以上経っていること。
②印鑑を持参のこと。
③できるだけ本人がおいで下さい

老人検診

▽日時 9月13日 10時～11時
9月14日 10時～11時

▽場所 杵山荘

▽対象者 六十五歳以上の人

▽検査内容 検尿・血圧測定
個人相談

※健康手帳をお持ちの方は必ず持参ください。

母親学級

▽日時 9月6日 第1課
9月13日 第2課
9月20日 第3課

○受付 13時～13時30分

▽場所 第1課と第2課は役場西別館。第3課は農業団地センター(農協水巻支所横)

▽対象 初妊婦

▽持参品 母子手帳

※詳しい内容は、母子手帳交付のときに説明します。

4カ月児健康相談

▽日時 9月3日 13時～14時

▽場所 役場西別館

※4カ月児(生後120日～150日)の乳児に対して、ハガキで個人通知をしています。ハガキの届いた人は、それに記入のうえ母子手帳とバスタオルを持参しておいで下さい。なお転入等でハガキが届いてない方は衛生係へ連絡して下さい。

年金シリーズ

国民年金保険料の追納制度

☆追納制度とは、国民年金の強制加入被保険者の中で、保険料を納めることが出来なくて免除を受けていた人が、保険料を納めることが出来るようになったとき、免除を受けた期間の保険料を納めることにより、免除期間中の期間を引継ぎ、より高い年金を受けられるようにしたものです。

☆具体的に申しますと、国民年金の老齢年金又は通算老齢年金の年金額を計算する場合には、保険料の免除を受けていた期間は保険料を納めた期間の三分の一として計算されることになっています。このため、保険料の免除期間があ

9月の法律人権相談

相談は無料で、秘密はかたく守ります。お気軽にご相談下さい。

▽日時 9月6日、13日、27日
いずれも13時～16時

▽場所 町民会館日本間

▽主催 町社会福祉協議会

○弁護士相談(無料)

▽日時 9月20日 10時30分～15時

▽場所 町民会館日本間

財団法人法律扶助協会福岡県支部から弁護士四名を招いて、次の

問題について広く相談をうけます

○家事に関する事件
離婚、認知、扶養料、財産分与、相続など。

○土地建物に関する事件
明渡請求、登録抹消など。

○債権・債務に関する事件
貸金、売買代金、給与支払など。

○損害賠償、慰謝料に関する事件
交通事故、公害、傷害など。

○強制執行、請求異議、その他



ると、それだけ年金額が低くなります。

☆保険料の追納はいつでも出来るわけではありません。次の条件に該当する場合に限って認められます。

①追納をしようとする者が老齢年金又は通算老齢年金の受給権者でないこと。

②追納しようとする保険料は、県知事の承認を得て、その承認がおこなわれた日の属する月前十年以内の期間にかかるものであること。

☆なお、追納の額は保険料の免除を受けていた当時の保険料の額で納めることとなります。

水巻駅の



水巻駅舎横の花壇には、今「びよんたん」が所狭ましくおぼろさがつております。

これは、駅員の白石さんが栽培したもので、「今年は、長雨のため育ちが悪く、半分ほどダメになりましたが、よく株をわけてくれと言われます。」とのこと。

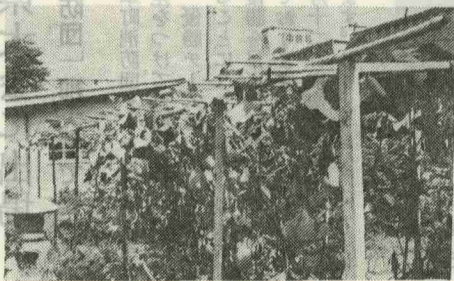

鯉口団地募集(12戸)。価格1,967万円～2,180万円
。土地面積 245㎡～269㎡。建物面積 93㎡～109㎡

詳しくは現地案内所へ

敬老祝金をさしあげます

町では、75歳以上のおとしよりに敬老祝金を次のとおりさしあげます。

- もらえるかた
明治40年12月31日以前に生れた方（75歳以上の人で昭和57年9月15日現在、水巻町住民基本台帳及び外国人登録票に登録されている人。なお、9月15日以前に亡くなられた人は該当しません。）
- もらえる金額 1人 5千円
- 持ってくるもの 印鑑
- 支払場所 各地区の公民館（下表のとおり）

地区別支払日時

地区名	支払月日	支払時間
立屋敷	9月10日	9時00分～9時10分
みずほ団地	(金曜日)	9時20分～9時40分
伊左座	〃	9時50分～10時00分
二町住二	〃	10時10分～10時20分
上(サニーニュータウン野間町)	〃	10時30分～10時50分
林住宅	〃	11時00分～11時10分
下二町住二	〃	11時20分～11時30分
下田の一	〃	13時30分～13時50分
吉田の二	〃	14時00分～14時20分
吉田二(イワゼ町住)	〃	14時30分～15時00分
吉田三(緑風園)	〃	15時10分～15時40分
鯉口団地	〃	15時50分～16時10分
高尾団地	9月11日	9時10分～9時20分
美吉野	(土曜日)	9時30分～9時50分
頃末(南北)	〃	10時00分～11時00分
杵	〃	11時10分～11時30分
古賀街	9月13日	9時00分～9時20分
新生街	(月曜日)	9時30分～9時45分
古賀団地	〃	9時50分～10時00分
梅ノ木団地	〃	10時05分～10時20分
梅ノ木中央	〃	10時30分～10時40分
高松団地	〃	10時50分～11時40分
樋口	〃	13時30分～13時50分
猪熊	〃	14時00分～14時40分
猪熊町住	〃	14時50分～15時00分
おかの台	〃	15時10分～15時20分
杵社宅	〃	15時30分～15時40分

※ 大西社宅・古賀区は個人に通知

優良自動車運転者を表彰します

福岡県警察本部では、福岡県公安委員会の優良自動車運転者表彰の申請を受け付けています。該当される方は申し出て下さい。

▽表彰の種類

銀章⇨素行善良かつ技術優秀で他の模範となる運転者で、運転継続年数が10年以上の無事故無違反の人
金章⇨過去に銀章を受け、その日から10年以上を経過しており、この期間無事故無違反の人。

▽申し込み資格、条件

○現在福岡県内に居住していること。
○福岡県公安委員会から第一種運転免許（二輪、小型特殊、原付を除く）または、第二種運転免許を受けていること。なお、

現に自動車の運転に従事し、その期間中無事故無違反であること。
○過去に銀章（銀章を受けて10年未満）または金章を受けたことのない人。

▽申し込み期限

9月10日まで折尾警察署交通課に申し込み下さい。

福岡県警察官募集

▽採用予定人員 百二十五人
▽受験資格 昭和30年4月2日から昭和40年4月1日までに生まれた男子。ただし、学校教育法に規定する大学（短大を除く）の卒業生、又は昭和58年3月までに大学卒業見込みの者は受験できません。

▽所在地 福岡県直方市大字植木字水ヶ谷八三番地の一
○届出先 飯塚農林事務所農地整備課（☎09482・3・4143）
○届出期限 57年9月28日まで

無縁墳墓の改葬

▽受付期間 9月6日～10月5日 8時30分～17時（土曜日は12時30分まで）、郵送の場合は、10月5日までの消印のあるものに限って受け付けます。
▽申込用紙の請求先
○各警察署、派出所、駐在所
○福岡県警本部警務課採用係
▽申込先
福岡県警本部警務課採用係（福岡市博多区東公園7番7号 ☎092・622・0700）

元気な赤ちゃん



かじくり よしひろ
梶栗 誠洋ちゃん
昭和56年12月10日生
(久実)さんの長男



せのお たくま
妹尾 拓真ちゃん
昭和56年11月27日生
(哲純)さんの長男

「おひざトントン」をすると一所懸命まねをします。ママ似だといわれ、パパ少し寂しそう心の広い人になってね。
(おかの台団地13棟)

横綱級のタクマしさ。目下電話に夢中で、リーンと鳴ったときのハイハイのすごいこと。いつまでも感動する心を大切にね。
(梅ノ木団地8棟)

奨学生募集

◎毎日奨学制度

毎日新聞社では働きながら自分
の力で進学出来る毎日奨学生制度
を設けております。

この制度は、大学生、短大生、
専門・各種学校生に、各コースの
奨学生制度を適用し、必要な学費
の貸与、返済不要の奨学金支給の
ほか、生活の一切を保証するもの
です。

適用地区は福岡、北九州、東京
大阪、愛知、札幌とその周辺です
高校三年生及び予備校生の方は
詳しいパンフレットを無料でお送
りしますので、ハガキで次のとこ

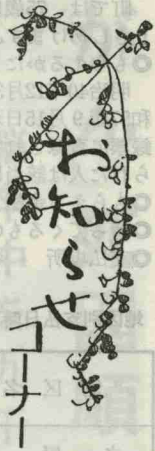

ろにお申し込みください。

なお、お申し込みの際に氏名、
住所の他に電話番号、在学(出
身)校、進学志望校を書き添えて
ください。

〒802 北九州市小倉北区紺屋
町三十一 毎日新聞西部本社内
毎日育英会広報係
☎541・3131

◎サンケイ新聞奨学制度

サンケイ新聞社では、両親に負
担をかけず、自分の力で進学しよ
う、という向学心に燃える青年の
ため、働きながら大学や専門学校
予備校へ通える制度を設けており
ます。

適用地区は京阪神、奈良、和歌

海上保安 大学校

学生募集

▽受験資格 昭和34年4月2日(大
学)校学生は昭和37年4月2日
(以降)に生まれた者で、次のど
れか一つに該当する者
①高等学校を卒業した者又は昭
和58年3月までに卒業する見込
みの者
②高等専門学校第3学年を修
了した者又は昭和58年3月まで
に修了する見込みの者
③大学入学資格検定に合格した
者等人事院が①と同等の資格が

山、滋賀、二十五歳以下の男子。
問い合わせ、案内書申し込みは
〒530 大阪市北区梅田二丁目
四番九号 サンケイ新聞奨学会
☎06・343・1221

▽申込先

第七管区海上保安本部)北九
州市門司区西海岸一三十一
※試験についてのお問い合わせは
福岡海上保安部管理総務係へ
(☎092・281・5866
17)

郵政職員募集

九州郵政局では、九州管内の郵
便局に勤務する郵便外務職員を次
のとおり募集します。
▽採用予定人員 約二〇〇名
▽募集期間 9月1日～9月10日
▽申込用紙請求先 折尾郵便局

※詳しいことは、
折尾郵便局(☎691・07
02)又は、お近くの郵便局にお
たずね下さい。

9月のし尿汲取予定日

- 1日 頃末(1、2、3、4、7、10区)、猪熊
- 2日 頃末(1、7、8、16区)、林住宅、吉田三(垣添町住)、猪熊
- 3日 頃末(22、23区)、吉田二6区、吉田三5区、猪熊
- 4日 頃末(22、24区)、吉田二(1、2区)、吉田三(2、5、6区)、猪熊、15日まわり(環境整備)
- 6日 吉田三(1、2、3、5、6、11区)、15日まわり(大洋社)、猪熊、新生街(山ノ口団地)、頃末(15、25区)
- 7日 吉田三(緑風園)、猪熊、頃末(松栄荘、18区)
- 8日 頃末(17、19、20、21区)、頃末(松栄荘)美吉野、頃末(5、12、13区)
- 9日 頃末(9、10、20、21区、みずまき苑)、下二、伊左座、立屋敷、美吉野、頃末(5、12、13区)
- 10日 吉田一(4、5、6、7、8、9区、吉田工場団地)、二、下二、吉田二(1、8区、川端通り、本村)、美吉野、頃末(6、11、14区)
- 11日 吉田二(3、5、6、13、14、15、16区)、二、頃末(6、11、14区)
- 13日 吉田二(3、4、6、7、8、9区、イワゼ町住)、吉田一3区(月夜待)、宮ノ下、机社宅、古賀、新生街
- 14日 下二町住、二町住、吉田一3区(商店街)、吉田三(車返し)、古賀、机
- 16日 吉田団地(37~43、46~52棟)、二町住、古賀、机
- 17日 吉田団地(19~22、27~36、44、45、53~57、94~101棟)
- 18日 吉田団地(1~6、8~10、16~18、23~26、60~65、83~85、102~113棟)、樋口(卯月、中井樋口)
- 20日 吉田団地(7、11~15、66~73、76~82、86~93、105、108棟)、猪熊町住、15日まわり(環境整備)
- 21日 下二(1、2、3区)、吉田団地分譲、15日まわり(大洋社)、古賀県住
- 22日 二(1、2区、野間町住)、吉田二本村
- 24日 二、伊左座、樋口
- 25日 二(1、2区)、伊左座(3、5区)、下二(4、10区、双葉荘)、猪熊
- 27日 下二(5、6、7区)、伊左座(3、5区)猪熊
- 28日 みずほ団地、猪熊、樋口
- 29日 みずほ団地、樋口(赤水、川端通り)

~ 寄付お礼 ~

香典返しとして次のかたから社会福祉協議会にご寄贈がありました。ご冥福をお祈りいたします。

- | | | | | | |
|---|---|-----|------|------|-----|
| 上 | 二 | 故船津 | キタ殿 | 船津 | 安茂殿 |
| 吉 | 田 | 故福岡 | 繁一殿 | 福岡トミ | 子殿 |
| 吉 | 田 | 故中川 | アヤ子殿 | 中川 | 登殿 |

□発行人 水巻町長 伊藤 衛門

□編集 水巻町総務課(電201-4321)

□印刷 冷牟田印刷合資会社