広報水巻

11月10日

第392号

毎月10日・25日
福岡県遠賀郡
水巻町発行

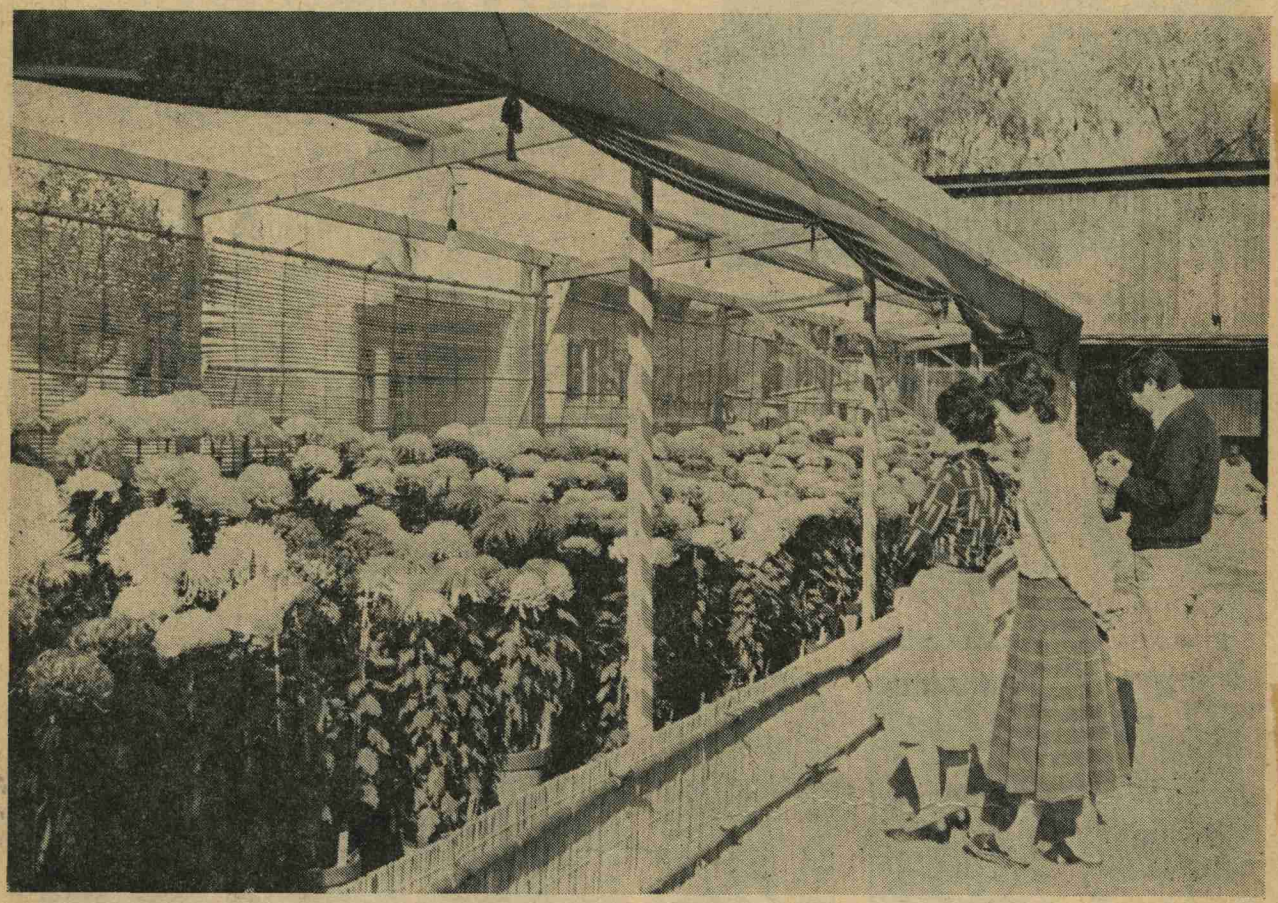

（頃末・弓道場）

文化の日
善行者・功労者を表彰

菊かおりがただよう秋空のもと十一月三日の文化の日を中心に、恒例の文化の祭典が開かれ、十一月一日から六日まで、生花・盆栽・菊花・水墨・書の作品展が開かれました。

また、三日の文化の日には、町行政に対する善行者、功労者、協力者三十五名と水巻音頭作詞の入選者の表彰が行なわれました。

（敬称略・順不同）

【感謝状】

室井　貫蔵　机

【水巻町表彰】

◇善行者

中島　真二　下二町住

◇永年勤続功労者

内尾　勝正　区　長
佐藤　高昭　消防団
入江　行雄　町職員
吉川　　豊　〃
山下　勝利　〃
古賀スミ子　〃
仲野　兆子　〃
吉永　英憲　〃

【水巻町教育委員会表彰】

◇永年勤続功労者

奏　公義　水巻中学校
佐藤　幸乃　〃
豊沢　恒一　水巻南中学校

（二面につづく）

◇社会教育協力者
白石　喬　吉田二
平野　照義　吉田一

◇学校教育協力者
桂　郁夫　頃末
永沼　昇一　伊左座
上村　光塔　〃
竹内　幸雄　頃末
岩永　政行　猪熊
中原　勇一　二
田中　嘉子　水巻南中学校
山本　正敏　芦屋町
東洋建設工業株式会社
丸共商事株式会社

【水巻町社会福祉協議会表彰】
◇社会福祉特別功労者
甲斐　堯　民生児童委員
柴田己代治　〃
木村　国実　〃
岡部　淳子　〃
高橋スエ子　〃

◇社会福祉協助者
稲村　丑　古賀区
川本　安子　吉田三
星山　勇　立屋敷
久野スズ子　頃末
水巻町商工会青年部

永年勤続で表彰をうける内尾勝正さん

優秀な作品がズラリ
――第16回青少年競書大会――

十月十六日、頃末小学校で競書大会が開かれました。

書を通して青少年の情操豊かな人間形成による健全な育成を目的とし、また、日頃の練習成果を発表する場として開かれている大会に、今年も、町内の小・中学生二百六十九名が参加、力いっぱい筆を走らせていました。

特選作は次のとおりです。

審査評山内滴翠先生

席上揮ごうでの作品と聞き、すばらしいレベルの高さをみせつけられ、正直いって感心しました。皆さんの作品を通して感じたことは、実に真剣に取り組んでいるということです。そしてそのように勉強でき、しかもすばらしい作品ができるということは、保護者のかたと地区公民館、教育委員会の連携があればこそと思います。

このような一体となった地域ぐるみの真剣な行事は、全国的にも稀ではないかと思います。十六回も続いたこの行事をたやすことなく、皆さんの手ですばらしい意義あるものにしてほしいものだと念じています。

小2年
まついひさこ

小1年
しんとくあき

中2・3年
吉田聡子

中1年
崎野浩一

小6年
堀野弥生

小5年
国武意智

小4年
松井律子

小3年
はらいくみ

河川を美しく

町内には大きな川として堀川、曲川があり、また、その支流として数多くの川や下水道がありこれらは私たちの生活にとってはなくてはならない大切な川です。

特に沿線住民にとっては水害及び環境衛生上大きな影響をもたらすものです。町や県ではこれらの川の整備を重要な政策として取組んでいます。ところが川にごみを捨てる心ない一部の人がいるために、ごみが堆積して美観をそこねたり、悪臭を放つなど、みんなが大変不愉快な思いをします。そして、また川の流れが悪くなれば水害の原因にもなり、災害防止上重大な影響がでてきます。

河川の沿線住民のかたはお互いに注意して川にごみなどを捨てないようにご協力ください。

また、車などで大型ごみや産業廃棄物などを投棄する現場を見かけたら、社名あるいはナンバーを確認して警察署、保健所、役場などにお知らせください。

水巻音頭

―新しい歌詞誕生―

三十七年前の昭和十五年に町制施行を記念してつくられた水巻音頭（作詞・小役丸久男、作曲・山本和友）も現在では一部で盆踊りに使われている程度。詞の内容も炭礦全盛のころのもので、現在の町のイメージとは一変しています

そこで、この水巻音頭を現在の町のイメージにそうような歌詞を募集しました。多数の応募作品のなかから厳選した結果、次のかたが入選しました。

特選　白石　禎輔　吉田
入選　白石　禎輔　〃
〃　田中　秀樹　猪熊町住

三日の式典の後、水巻音頭が受彰者の前で、三味線や尺八などの音にのって披露されました。

かるいリズムに親しみやすい歌詞がマッチして、なかなかの好評判でした。

新しい水巻音頭を住みよい町づくりのために、皆さんと共に口ずさみ、末ながくかわいがっていきましょう。

※尺八、三味線、太鼓の楽譜を希望されるかたは、教育委員会まで

白石禎輔　さん

水巻音頭

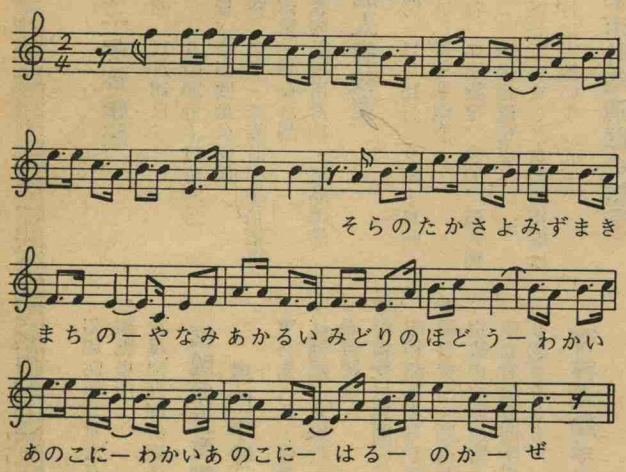

作詞　白石禎輔
作曲　山本和友

一、空の高さよ　水巻町の
家並み明るい　緑の舗道
若いあの娘に　若いあの娘に
春の風

二、遠賀河原は　ひろがりゆたか
こだまとどろく　若衆連の
音頭太鼓に　音頭太鼓に
夏の雲

三、燃える生命か　額の汗は
創る明日の　夢ある町よ
なびく稲穂に　なびく稲穂に
秋の月

四、窓に愛の灯　ほのかに点り
団地楽しや　家族の笑顔
急ぐ家路に　急ぐ家路に
冬の星

五、みんな輪になり　こころはひとつ
伸びる住みよい　水巻町に
花が香るよ　花が香るよ
四季の花

水巻町職員募集

◎次のいずれかに該当する者は受験できません。
ア、日本国籍を有しない者
イ、地方公務員法第16条に該当する者
。禁治産者及び準禁治産者
。禁こ以上の刑に処せられ、その執行を終るまでの者、またはその執行を受けることがなくなるまでの者
。日本国憲法施行の日以降において、日本国憲法、またはその下に成立した政府を暴力で破かいすることを主張する政党、その他の団体を結成し、またはこれに加入した者

▼職種
。保健婦　1名
。学校用務員　1名
▼受験資格
◎保健婦　昭和22年4月2日から昭和31年4月1日までに生まれた女子で保健婦免許保有者もしくは昭和53年3月取得予定の者
◎用務員　昭和7年4月2日から昭和23年4月1日までに生まれた住込みのできる男子。

▼受付期間
昭和52年11月14日～11月25日
9時～17時（土曜日は12時まで
郵送の場合は11月22日消印のあるものまで有効
▼受験手続
。申込用紙請求は役場人事係まで
。郵送の場合は返信料をそえて封筒の表に「受験申込」と朱書
。保健婦免許保有者は申込時に免許証を持参ください。
なお、詳しいことは、人事係（☎601・4321）に問合せください。

水巻町営（身体障害者用）住宅

入居募集――車椅子専用――

◎入居場所　吉田団地
◎募集戸数　1戸
◎申込期間　11月10日～11月18日
◎申込先・申込用紙交付先
役場住宅課（郵送不可）
◎身体障害者手帳を持参のこと
◎申込資格
次の(イ)から(ト)まですべてに該当する人
(イ)　日本国籍を有し、町内に住居または、勤務場所を有すること
(ロ)　身体障害者で車椅子使用者であること
(ハ)　現に同居し、または同居しようとする親族があること
(ニ)　申込者及び同居親族の収入の合計が別表の収入基準であること
(ホ)　現に住宅に困窮していること
(ヘ)　家賃の支払い等につき確実な連帯保証人がいること
(ト)　入居する世帯全員が団地における共同生活を円満に営むことができる者であること
◎入居者の決定
入居者の資格などを調査し、住宅困窮度に応じ選考により入居者を決定します

単位円（　）は月額

収入基準	扶養家族0人	〃1人	〃2人	〃3人	〃4人
81,000以下	1,603,999 (133,666)	1,945,999 (162,166)	2,289,999 (190,883)	2,631,999 (219,333)	2,957,999 (247,999)

お知らせ

母子保健相談

▼日時　11月18日
9時30分～11時30分
▼会場　吉田団地公民館
▼内容　育児・家族計画相談指導
体重・身長計測
家族計画用器具・薬品準備

成人病教室

▼日時　11月16日　9時～11時
▼会場　遠賀保健所
▼内容　血圧測定、検尿、個人別保健相談指導

予定していました食生活指導は十二月に実施いたします。

都市計画道路の縦覧

水巻都市計画道路事業の図書を左記のとおり住民の皆さんに縦覧します。

▽事業の名称
三・四・五砂山丸の内線
▽事業地
古賀・猪熊の一部
▽縦覧期間
昭和56年3月31日まで
▽縦覧場所
役場建設課計画係

福岡県立看護専門学校入学試験

▼募集人員・修業年限
。保健婦助産婦科　50名　1年
。看護婦科　50名　2年
▼願書受付期間
昭和53年1月5日～1月31日
▼願書提出・問合せ先
筑紫郡太宰府町大字向佐野22
県立看護専門学校（☎092-922③2036）

育林運動ポスター原画募集

▼図柄の内容
。育林・自然保護を目的としたもの（例、緑の保護・手入・樹木の折損防止・森林病害虫の防除）
。ポスターの中には一切文字を使用しない
。創作に限る
▼応募資格
一般（大学生以上の人）
▼締切期限および送付先
。昭和53年1月末日
。国土緑化推進委員会、東京都千代田区平河町2－17砂防会館
▼用紙
。画用紙またはケント紙縦51㎝横36㎝（B3）を基準とし縦書
。図案裏面に応募者の住所、氏名年令、性別、職業を明記
▼その他
。審査結果は53年3月末日までに本会季刊誌に発表、また本人に通知する
。応募作品は返還しない
。ポスターに使用する画材はポスターカラー、リキテックス、油彩、水彩とする
。入選・佳作の著作権はすべて本委員会に帰属する
。入選作は広く全国に配付する（必要に応じ修正することがある）

新有権者感想文募集

▼内容
新有権者として、国政や地方自治に参加することについて、経験したことや、考えていること感じていることなど
▼課題
その内容にふさわしいもの
▼字数
1600字以内（400字詰原稿用紙4枚以内）
▼応募資格
昭和32年1月1日～昭和33年12月31日に生まれた人
▼申込期間・提出先
昭和52年11月1日～12月31日
福岡県選挙管理委員会　福岡市天神1丁目1番1号
▼発表
昭和53年2月15日　本人に通知
▼賞金
最優秀　1篇　5万円
入賞　5篇　3万円
佳作　若干　1万円
▼主催　明るい選挙推進協会
▼その他
。応募者の住所・氏名（フリガナを付ける）・性別・生年月日および職業を原稿の末尾に明記
。応募作品は未発表のもので、返却はしない
。入選作品は明るい選挙推進運動のために自由に使用する
。感想文募集を知った媒体名を記入　例・広報みずまき

狩猟シーズンの事件、事故を防止しましょう

十一月十五日から狩猟期間にはいります。毎年、猟銃による事故が増えています。狩猟に際しては法令やマナーを十分守り、事件、事故を防止するため最善の注意をはらいましょう。

納税に口座振替制度を
――国民年金保険料が新しく――

口座振替納税制度とは、手続さえしておけば、納期限に指定の預金口座から自動的に振替えて納税してくれるしくみです。納期たびに足を運ぶ手間が省けます。便利なこの制度を利用ください。

▼口座振替のできるもの
国民年金保険料、町県民税、固定資産税、国民健康保険税
自動車税、町営・改良住宅家賃
▼指定金融機関
遠賀信用金庫本店、農協水巻支所、福岡銀行（折尾・梅ノ木支店）
▼手続
。通帳と通帳に使用している印鑑、納付書を持参して役場窓口で。
。町営（改良）住宅家賃の場合は指定金融機関で手続を。

日曜在宅医

11月13日	村田医院	内・児科	頃末	☎691・0745
11月20日	中村医院	内・児科	下二	☎691・5820
11月27日	有留医院	内・児科	吉田	☎691・1394
12月4日	長谷川医院	眼科	樋口	☎691・1017

診察時間9時～17時、原則として往診はしません。

――お礼――

香典返しとして、次のかたから社会福祉協議会にご寄贈がありました。ご冥福をお祈りいたしますとともにあつくお礼申しあげます。

古賀　故保武エキ殿　保武治之介殿
吉田大橋　故福本リソ殿　杉本　馨殿
吉田三　故高雄法好殿　高雄シゲノ殿
猪熊入柳　故宮川隆義殿　宮川喜代子殿

頃末山手の佐藤正男殿より、故野口チカヲ殿の生前の介護に感謝され、社会福祉事業のためご寄付がありました。あつくお礼申しあげます。