広報コルヒ

5月10日
第380号

家事の合い間に体力づくりを、と始められたママさんバレーのリーグ戦（第4回）が、4月8日から始まり、30日までの10日間で行われました。

28日、吉田小体育館でも、吉田ノ三対吉田団地とみずほ対入江興産の2試合が行なわれ、日頃、家事の合い間をぬって練習した成果をこの日の試合でぶつけあっていました。

（写真は吉田ノ三対吉田団地）

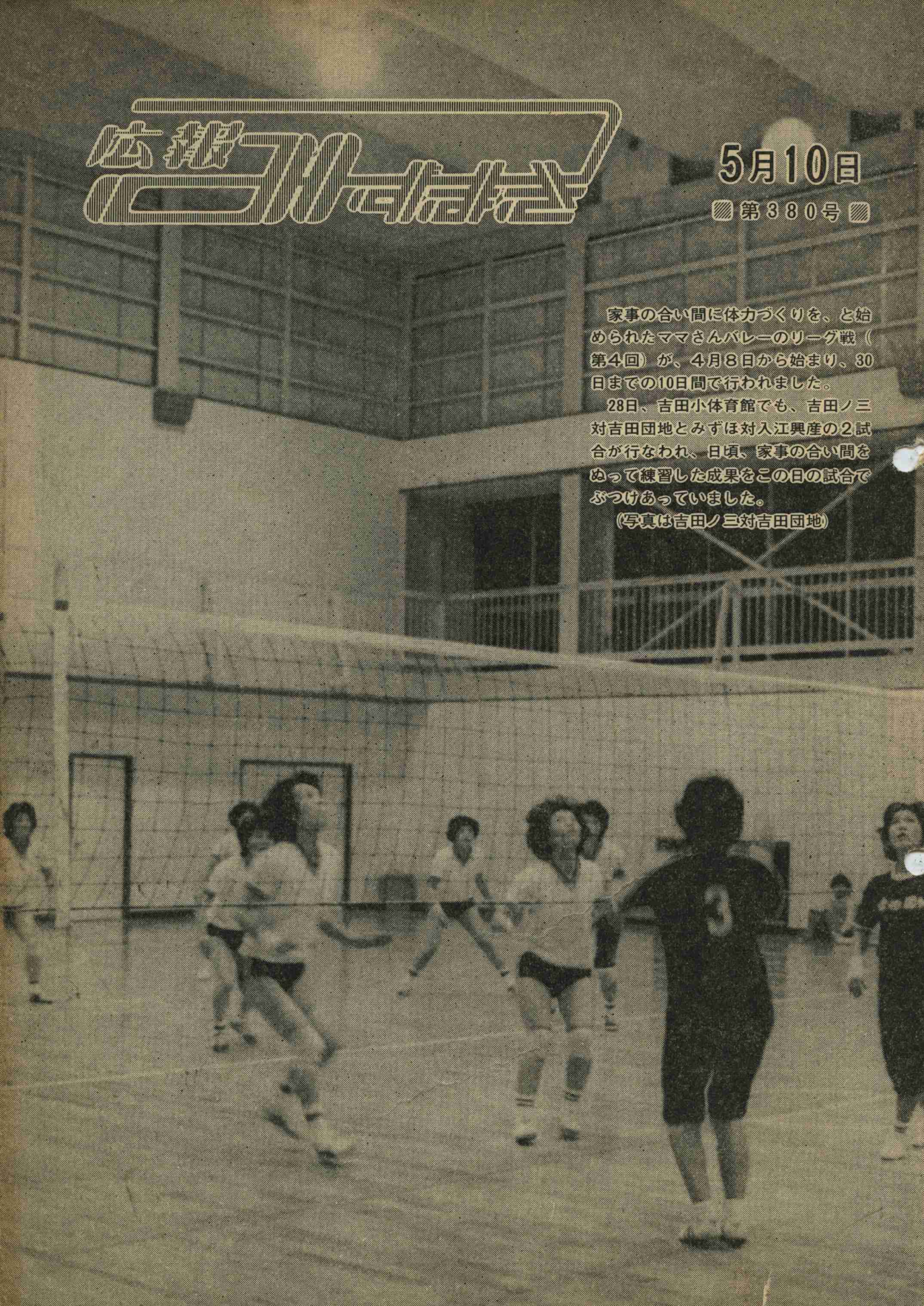

1日1円で最高60万円の見舞金

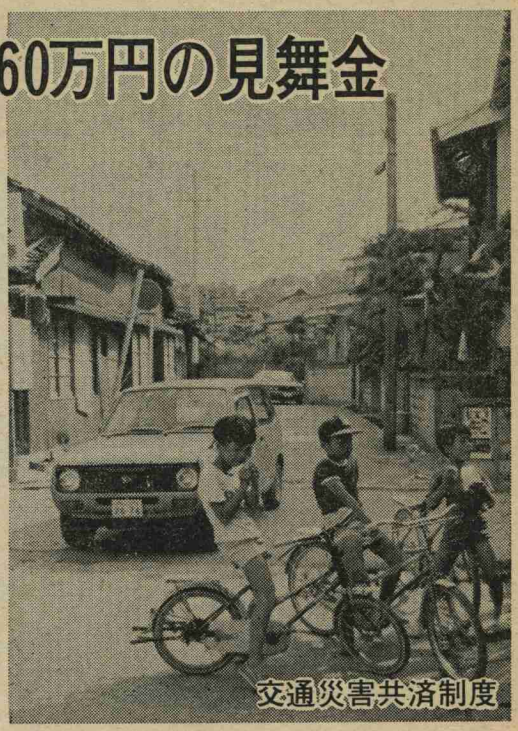

▽…交通災害共済制度をご存知ですか。…△
▽…この制度は、不幸にして交通事故にあわれ…△
▽…たかたの急場の生活の窮状を救済すること…△
▽…を目的としたもので、住民の皆さんの相互…△
▽…扶助を基本にした共済制度です。つまり、…△
▽…住民の皆さんの自由意志にもとづいて、百…△
▽…円の出資金で組合に加入していただき、一…△
▽…年間三百六十円の掛金を出し合い、加入者…△
▽…が交通事故による災害にあわれた場合、最…△
▽…高六十万円までの共済見舞金が速やかに支…△
▽…払われるという制度です。

加入できるかた

水巻町、北九州市、遠賀郡、中間市、行橋市、京都郡に住んでいるかた（修学のため、この市・町外に居住しているかたは加入できません）。

また、住所がこの市・町外でも、町内に勤務場所があれば、本人に限り加入できます。

出資金

組合加入の出資金として一世帯百円です。（二年目より不要）

共済掛金

一人年額三百六十円です。

中途加入のときは最初に到来する九月三十日までの月数に三十円を掛けた金額です。

共済期間

毎年十月一日から翌年の九月三十日までの一年間です。中途加入のときは、加入申込日の翌日から初めて到来する九月三十日までです。

対象となる事故

共済契約期間中に日本国内において次の交通乗用具により通常運行されるべき場所において発生した交通事故によって、死亡または傷害を受けられたかたに共済見舞金を支払います。

自動車・オートバイ・汽車・電車・機動車・自転車・耕耘機・エレベーター・北九州市営渡船

見舞金の請求

次の書類をそろえ、印鑑を持って役場住民相談室に来てください。

①警察署の発行する交通事故証明書　②医師の診断書　③加入者証

また、自転車の転倒による事故などで、交通事故証明書がとれない場合は、かわりに目撃者証明が必要となり、目撃者二名が必要です。事故証明書のかわりに提出してください。

見舞金を支払わない場合

次の場合による事故については共済見舞金は支払われません。

(1)契約者の故意または重大な過失による事故

(2)無免許運転（承知の同乗者を含む）による事故

(3)飲酒運転（承知の同乗者を含む）による事故

(4)地震その他異常の天災による事故

(5)自動車教習所や工場内など一般の交通のために開放されていない場所での事故

65歳以上は無料
加入するには申請を

六十五歳以上のかたは、町が掛金を負担しますので、無料で加入することができます。しかし、加入には申請が必要ですので印鑑を持参し、役場住民相談室に申請してください。

交通災害共済の加入受付は、役場住民相談室で扱っている他、各地区の婦人会でも取扱っている所があります。くわしいことは役場住民相談室（☎601・4321）におたずねください。

8．共済見舞金

（単位千円）

等級	災害の程度	入院期間	見舞金額
1	死亡		600
2	不具廃疾		300
3	180日以上の医師の治療を要した傷害	300日以上	120
		240日～299日	100
		180日～239日	80
		150日～179日	70
		120日～149日	60
		90日～119日	50
		60日～89日	40
		30日～59日	30
		30日未満	25
4	90日以上180日未満の医師の治療を要した傷害	150日～179日	60
		120日～149日	45
		90日～119日	35
		60日～89日	30
		30日～59日	25
		30日未満	20
5	30日以上90日未満の医師の治療を要した傷害	60日～89日	25
		30日～59日	20
		30日未満	15
6	7日以上30日未満の医師の治療を要した傷害	20日～29日	15
		20日未満	10

※ 入院をしない場合は各等級の最低額です。

※ 1等級・2等級（労災2級に相当）は365日以内の死亡又は不具廃疾の場合です。

下水道事業会計

本年度から 年間計画で

昭和五十一年七月から始まった下水道事業は、昨年度は九ケ月間で予算総額一千六百五十四万円で編成していましたが、本年度は、年間計画で二千二百七十二万円の編成となっています。

歳　入
使用料　六百三十九万円
空家負担
一千六百三十三万円

歳　出
人件費　二百五十九万円
物件費等　百三十二万円
施設委託費等
一千八百八十万円

なお、前号でこの下水道事業会計がもれていたことをお詫びいたします。

—お届け交付—
近くのたばこ屋さんで 戸籍謄・抄本・住民票がとれます

戸籍謄本・住民票は、近くのたばこ屋さんでとれます。

勤務の都合などで役場まで来る時間のないかたのために、町内の七ケ所のたばこ屋さんでも、戸籍謄本、抄本・住民票がとれる「お届け交付制度」があります。

申し込まれた翌日にはその店で受け取ることができ、申込みも簡単です。ご利用ください。

「お届け交付」のできるたばこ屋さんは次のとおりです。

①二町営住宅入口　原口商店
②下二町営住宅バス停前
千々和たばこ店
③吉田団地前　白石商店
④鯉口バス停横　小田商店
⑤新生街入口　井上たばこ店
⑥樋口商店街入口　山本商店
⑦猪熊バス停前　岡部商店

福祉年金受給者は 必ず届出てください

福祉年金を受けているかたは、一年に一度役場に届出をしなければなりません。五月の支払い分を受けたら、厚生課国保年金係に手続においでください。

この届出をしないと九月以降の年金の受け取りができません。

▽届出期間と場所
。5月6日～20日
。町厚生課国保年金係
▽持参するもの
国民年金証書と印鑑

町内で家をかわれば 必ず転居の届出を

町内で家を変わられたかたで、住民登録の転居手続きを済ませていないかたは、住民課窓口で手続きをしてください。

また、これからも転居をされるかたがあれば、転居と同時に手続きをされるようお願いします。

転居の手続きをせずに、以前の住所でいると、役場からの文書が届かなかったり、手続きが遅れたりします。

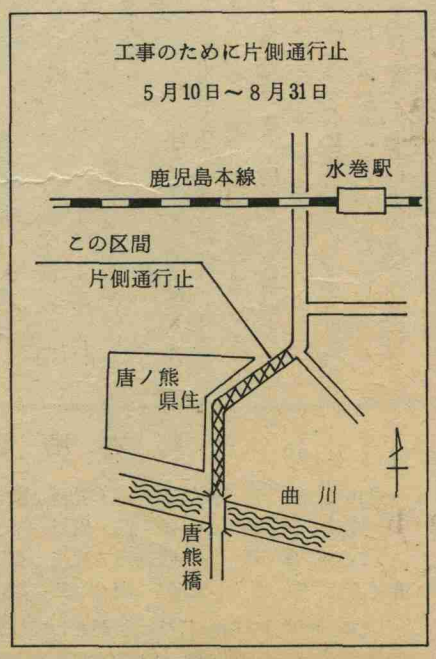

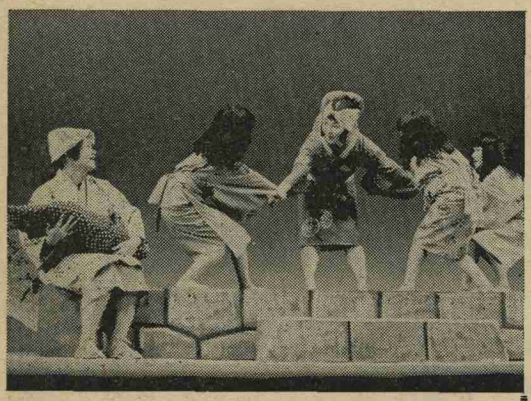

《心豊かな町づくりに》

町商工会青年部が 「泥かぶら」公演を企画

文部大臣奨励賞を受賞した新制作座の「泥かぶら」が、水巻中学校体育館で公演されます。

これは水巻町商工会青年部が、上演八千回におよぶ新制作座による真山美保作・演出「泥かぶら」を公演し、日本炭礦閉山後において、すべての面で衰微した水巻町に、演劇を通して、断絶の時代、人間不在の時代における現在、新しく生まれ変わる水巻町に一条の光を投げ与え、人間性の復活と青少年のための社会教育面で役に立てばと、企画したもので、水巻町、町教育委員会、町社会福祉協議会が後援して行なわれます。

なお、この公演の益金の全部が町社会福祉協議会に寄贈されます。

▽公演
「泥かぶら」
真山美保作・演出
——新制作座——
▽期日　5月29日（日）昼夜2回
昼の部（13時～）
夜の部（18時～）
▽場所　水巻中学校体育館
▽入場料
大人　千八百円
小人　七百円

公演についてのおたずねは、町商工会（☎601・7551）へ。

「堀川節」「中間ばやし」のレコードを発売

過ぎ去った郷土の歴史を振り返りながら、唄に郷愁をたくすことにより、心を癒したい。このような意図から中間市在住の木曽寿一さんが、ふるさとの民謡「堀川節」及び「中間ばやし」を作詞作曲し、クラウンレコードで制作し、発売しています。

発売のあっせんは教育委員会でしています。

▽単価　一枚　六百円

お知らせ

母性相談

▽日時　5月31日、13時～15時
▽会場　町民会館亀の間
▽内容　健康相談と家族計画相談指導（器具、薬品も若干準備しています）

乳児と母の保健相談

▽日時　5月20日、9時30分～11時30分
▽会場　吉田団地公民館
▽内容
乳児：育児相談指導、身長・体重測定
母親：家族計画相談指導

3歳児健康診査

▽該当児　満3歳以上4歳未満の幼児
▽日時　5月20日
受付　13時～14時30分
診察　14時～15時
▽場所　町民会館ホール
▽検診内容　身長・体重計測、内科、外科、皮膚科、眼科、耳鼻科、歯科、その他育児指導と育児相談
5月11日から18日までに予診をとりますので、厚生課衛生係へ。（母子手帳持参のこと）当日も母子手帳を持参してください。

食生活指導

▽日時　5月19日　13時30分～15分30分
▽会場　遠賀保健所栄養室
▽内容　高血圧症の食事指導（講話、調理実習、試食）
▽料金　無料

レクリェーションの指導者講習会

▽趣旨　子供会その他少年団体の指導者養成のため、レクリェーションダンスを研修し、地域子供会その他少年団体活動でのレクリェーションの振興をはかる。
▽とき　5月18日、19時～21時
▽ところ　水巻町々民会館ホール

凶器を追放しよう

警察では総力をあげて凶器使用犯罪の未然防止活動に取り組んでいます。
この活動は、昭和四十九年に第一回が実施され、今回で第六回目を迎えました。その間多数の凶器を発見押収し、凶器を使用する犯罪を未然に防止して多大の成果を収めています。
しかし、その後も爆発物使用事件、あるいはけん銃、刃物などを用いた暴力団の対立抗争事件などがあとを断たず、むしろ増加の傾向にあります。
このようなことから警察では、尊い人命に直接影響を与える凶器を使用する悪質な犯罪をなくすため、五月一日から三十一日までの一ケ月間、凶器等危険物の取締りを県下いっせいに行います。
お互いの生活の安全を守るためにもご協力お願いします。

電気工事士試験

▽試験日時と場所
・6月12日、10時～、筆記試験、福岡工業大学
・7月31日、10時30分～、技能試験、福岡工業大学
▽願書提出先
福岡市中央区天神1の1の1、福岡県商工水産部工業課電気火薬係
▽受付期間　5月10月～5月20日
その他詳細については、福岡県工業課（☎092・781・1111）におたずねください。

成人病予防を目的として実施していますので、健康なときこそ参加して、成人病の予防に、また、早期発見・早期治療に役立ててください。

この検診後検査の必要なかたは、心電図などの精密検査もいたします。

成人病検診

▽日時　5月18日、9時30分～11時30分
▽会場　遠賀保健所
▽内容　血圧測定、検尿、保健指導
▽料金　無料

日常生活で困っているかたに

母子家庭介護人を派遣

県では六月一日から、母子家庭の母の一時的な疾病のため日常生活を営むのに支障がある母子家庭に対して、介護人を派遣して必要な介護及び乳幼児の保育などを行なわせ、母子家庭の福祉の増進を図る事業を実施することになりました。
介護人の派遣対象は、乳幼児または、小学校低学年児を抱えた母子家庭であって、その母の一時的な疾病のため日常生活を営むのに支障があり、かつ、介護を行なう者を得ることの困難な低所得のものとする。
ただし、次のいずれかに該当する場合は、原則として介護を行なわないものとする。
① 家庭構成員のうちに義務教育終了後の児童または、母子家庭の母以外の成人が含まれている場合
② 当該家庭の所得が母子福祉年金及び、児童扶養手当の受給者等に係る所得制限限度額を超える場合
③ その他介護人を派遣することが適当でないと認められる場合
◉介護の内容
介護の内容は次のうち必要と認められるものとする。
乳幼児の保育、食事の世話、住居の掃除、身の廻りの世話、生活必需品などの買物、医療機関等との連絡、その他必要な用務
◉介護人の派遣期間は同一家庭について、一ケ月あたり五日を限度とする。ただし、特別な事情があるときは延長することができるものとする。
◉介護人の派遣
申請により要介護名簿を作成し、本人の要請により介護人を派遣いたします。
以上に該当される母子家庭で、介護人を必要とされるかたは、町老人児童課に申請用紙を用意していますのでおいでください。

被介護人募集

県母子福祉連盟会は、年齢二十歳以上七十歳未満の女子で、次に該当される介護人を募集しています。
① 心身ともに健康であること
② 家事介護及び乳幼児の保育の知識、能力を有すること
③ 母子家庭の福祉の向上に理解と熱意を有すること
勤務条件　日当二千五百五十円、旅費二百円を支給します。
被介護人を希望されるかたは、町老人児童課へ。

日曜在宅医

5月15日	村田医院	内・児科	頃末	691・0745
22日	中村医院	内・児科	下二	691・5820
29日	有留医院	内・児科	吉田	691・1394
6月5日	長谷川医院	眼科	樋口	691・1017

診察時間は9時～17時、原則として往診はしません。

愛の献血

あなたも参加しましょう

◉日時；5月13日、10時～16時
◉場所；水巻町々民会館前
◉主催；日本赤十字北九州血液センター
水巻町社会福祉協議会

□発行人　水巻町長　伊藤衛門　□編集　水巻町住民相談室（電話601－4311）　□印刷　冷牟田印刷合資会社