

高松新聞

4月10日

第354号

毎月10日・25日
福水 岡巻 遠賀 郡行

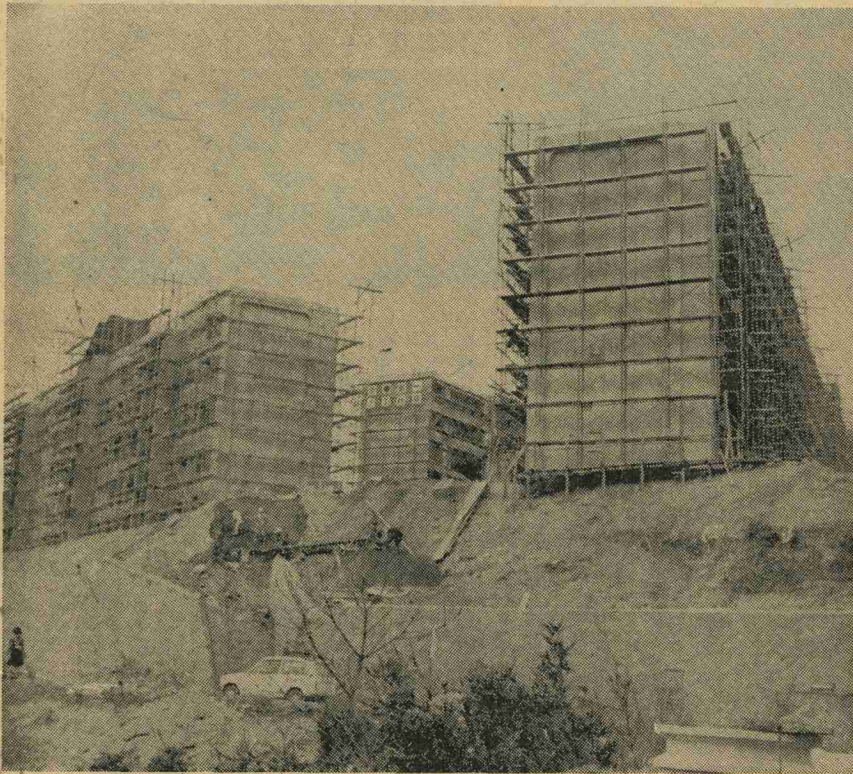

第二期工事 まもなく完成

高松地区住宅改良事業

町では、高松地区住宅改良事業の第二期工事として、高松区の造成地に改良住宅を建設していますが、五十一年五月末に完成を予定しています。二期工事の工

事は九億五千万円で、百五十戸を建設しています。また、三ツ頭区に建設されている下水処理場も同時期の完成を予定しています。

交通災害共済制度

あなたも加入を 1日1円の保険料で 最高60万円の見舞金

町は、不幸にして交通事故にあわれたかたの、急場の生活の窮状を救済することを目的とした一日一円の保険、交通災害共済制度をつくり実施しています。この制度は、住民の皆さんの相互扶助を基本にした共済制度です。お互いに助け合えるよう家族ぐるみの加入をおすすめします。

出資者 一世帯百円（二年目から不要）
掛金 一人年額三百六十円。
中途加入のときは、五十一年九月三十日までの月数×三十円で

対象となる事故自動車・オートバイ・自転車・汽車・耕運機など、乗物による人身事故。（ただし国内での事故に限る。）
65歳以上は無料

加入には申請が必要
六十五歳以上のかたは町が掛金を負担しますので、無料で加入することができます。しかし加入には申請が必要です。しかし印鑑を持参し、町住民相談室に申込みください。

町の人口

(51年3月末現在)

| | |
|-----|--------|
| 人口 | 24,264 |
| 男 | 11,751 |
| 女 | 12,513 |
| 世帯数 | 7,212 |

7月までの
暫定予算で

昭和五十一年度水巻町一般会計予算は、今回の不祥事件のため検査当局に予算関係書類などを押収されたため、予算の審査決定事務が困難となり、三月定例議会に間に合いませんでした。

したがって、四、五、六、七月の四カ月間を基準に、総額十五億四千八百七十一万円の暫定予算となっています。

なお、年度予算は六月定例議会に提案される予定となっています。

暫定予算の中での
主な事業費

- 失業対策事業 五、六七〇万二千元
- 道路河川事業 九、六四四万二千元
- 住宅建設事業 七、一六八万七千元
- 学校建設事業 四二、二一三万八千元
- 鉱害復旧事業 二五、〇二〇万七千元
- 猪熊グラウンド建設 一〇、〇七三万七千元
- 人件費 一四、七七一万八千元
- 児童福祉 六、〇六二万九千元
- 一部事務組合関係 八、五九六万円
- 水道会計繰出金 二、五〇〇万円
- 小・中学校管理振興費 七、六三七万七千元
- その他 一五、五一一万三千元



51年度一般会計

51年度 一般会計歳入歳出暫定予算

| 歳入 (単位千円) | | | 歳出 (単位千円) | | | | | | | | | |
|-----------|---|-------------|-----------|----|-----------|---|---|--------|---------|---|---------|--------|
| 区 | 分 | 金額 | 区 | 分 | 金額 | | | | | | | |
| 1 | 町 | 税 | 111,840 | 1 | 議 | 会 | 費 | 26,946 | | | | |
| 2 | | 自動車重量譲与税 | 5,000 | 2 | | 総 | 務 | 費 | 106,508 | | | |
| 3 | | 自動車取得税交付金 | 10,000 | 3 | | 民 | 生 | 費 | 118,303 | | | |
| 4 | | 地方交付税 | 709,052 | 4 | | 衛 | 生 | 費 | 92,972 | | | |
| 5 | | 交通安全対策特別交付金 | 3,500 | 5 | | 労 | 働 | 費 | 56,702 | | | |
| 6 | | 分担金及び負担金 | 7,168 | 6 | | 農 | 林 | 水 | 産 | 業 | 費 | 19,559 |
| 7 | | 使用料及び手数料 | 16,036 | 7 | | 商 | 工 | 費 | 104,605 | | | |
| 8 | | 国庫支出金 | 455,219 | 8 | | 土 | 木 | 費 | 199,806 | | | |
| 9 | | 県支出金 | 13,038 | 9 | | 消 | 防 | 費 | 41,858 | | | |
| 10 | | 財産収入 | 254 | 10 | | 教 | 育 | 費 | 519,743 | | | |
| 11 | | 寄附金 | 1 | 11 | | 災 | 害 | 復 | 旧 | 費 | 250,207 | |
| 12 | | 繰入金 | 1 | 12 | | 公 | 債 | 費 | 10,500 | | | |
| 13 | | 繰越金 | 1 | 13 | | 諸 | 支 | 出 | 金 | 1 | | |
| 14 | | 諸収入 | 217,600 | 14 | | 予 | 備 | 費 | 1,000 | | | |
| 歳入合計 | | 1,548,710 | 歳出合計 | | 1,548,710 | | | | | | | |

農業共済事業特別会計

農業共済事業特別会計予算は、「農作物共済勘定」「家畜共済勘定」「業務勘定」に分けて編成されています。

農作物共済勘定

歳入 二百一十二万九千円
歳出 二百一十二万九千円

家畜共済勘定

歳入 二十三万六千円
歳出 二十三万六千円

業務勘定

歳入 三百二十万七千円
歳出 三百二十万七千円

なお、財源として共済掛金、保険金、県支出金及び一般会計繰入金を見込んでいます。

遠賀郡消防署
職員採用試験

遠賀郡消防署では次のとおり職員採用試験を行います。

- ◇採用人員 4名
- ◇受験資格 18歳以上25歳未満の男子
- ◇願書受付期間 51年4月19日～5月7日
- ◇第一次試験、日時と場所 5月16日、8時30分から 遠賀郡消防本部

その他くわしいことは、消防署総務課に問い合わせください。(電話 09329・3・1231)

二輪の免許の更新は、
金曜日の午後に手続きを

県警の交通部では、二輪車の交通事故防止対策の一環として、五月から免許証の更新手続きのときに行う講習に、二輪の特別学級を設けて、二輪車の特性を強調した講習を行うことになりました。

免許証の更新のときに行う講習で、二輪運転者向けの講習を毎週金曜日の午後だけ行います。二輪及び原付車の免許証所持者で更新をされるかたは、できるだけ金曜日午後に行うようお願いいたします。

◇受付時間 各試験場とも午後1時から1時30分まで

国民健康保険事業

医療費が増加

財政の健全化に努力

国民健康保険事業は、老人医療、乳幼児医療、重度心身障害児医療の無料化による受給増や、また高額療養費支給制度の実施による受診増などのために、医療費が著しく増えています。

このようなことから国民健康保険制度は、抜本的な改革がせまられており、高齢者医療保障制度や高額療養費の国庫負担制度など、諸制度の手直しを検討するとともに、国保財政の健全化に努めています。

国民健康保険は皆さんが必要とした医療費の七割を国保会計が負担し、この費用を国の補助金と被保険者の皆さんが納める保険税でまかなうことになっていきます。

その割合は、毎年受診率も上がり、診療費も値上げされるなど国保財政はたいへん苦しい運営を続けています。被保険者の皆さんも過剰診療を避け、定期的に健康診断をうけて病気の早期発見、早期治療につとめ、健全な国保事業の運営にご協力ください。

水道事業 変則予算を編成

水道事業会計の予算は、収益的収支で、水道料金収入を主な収入とする収入予算二億二千七百九十三万九千円、原水購入費を主な支出とする支出予算二億七千五百五十七万三千円、差引き五千四百八十八万八千円の赤字のまま、変則予算を編成しています。

前号の広報でもお知らせしましたように、北九州市の原水単価の引上げに続いて、中間市も引上げ

を申し入れていきます。中間市の申し入れ額は、現在のトン当り四十二円からトン当り八十一円にしたという大幅なものです。このため、中間市と現在精力的に折衝を行っています。結論が出ると同時に財政計画の検討に入り、適正な水道料金を定めて補正予算を編成したいと考えていますので、水道事業会計予算は、補正予算決定後にお知らせいたします。

51年度国民健康保険歳入歳出予算

| 歳入 (単位千円) | |
|-----------|---------|
| 区分 | 金額 |
| 国民健康保険税 | 113,818 |
| 使用料及び手数料 | 30 |
| 国庫支出金 | 209,277 |
| 県支出金 | 200 |
| 財産収入 | 1 |
| 繰越金 | 1 |
| 繰入金 | 1 |
| 諸収入 | 613 |
| 歳入合計 | 323,941 |

| 歳出 (単位千円) | |
|-----------|---------|
| 区分 | 金額 |
| 総務費 | 19,895 |
| 保険給付費 | 282,339 |
| 保健施設費 | 6,224 |
| 公債費 | 1,000 |
| 予備費 | 14,483 |
| 歳出合計 | 323,941 |

4月から吉田地区

国土調査

町では、昭和五十一年四月から吉田地区(一部下二)の国土調査(地籍調査)を始めます。国土調査とは、高度な測量によって皆さんの土地の正しい位置、形、地番、面積を明らかにして、各自の大切な土地の保全を行うとともに、土地改良事業や土木事業などの振興計画に利用することを目的として行われます。

また、この調査で最も重要なことは個人間の境界の確定ですが、現在、現地に境界を明示する境界杭がなく、お互いの境界を確認しなければ、隣接所有者と協議を行い、境界を決定し、境界杭を設置してください。(境界杭は町国土調査係で幹旋します)

なお、一筆調査(現地調査)の立会日時は土地の所有者に通知しますが、わからないことがあれば町国土調査係におたずねください。

ごみ袋一枚九円

申込みは

収集のときに

町ではごみ袋を一枚九円でお世話しています。必要な場合はごみの収集に来たときに、収集車の運転手さんに直接申し込みください。

河川はみんなの持物 汚す人には注意を

私たちの生活の中で河川や池はいろんな用途に使われる水資源として重要な役割をもっています。汚れた河川は衛生的にもよくありません。

最近、川や池などにごみ、廃材、廃油を捨てる者が、目立って増えています。このような物で川



や池を汚すと、その地域の美化を損うばかりでなく、蚊やハエなど

備で数年前に比べると、かなり整備されてきています。町でもこれ

願います。

なお、ごみや廃油などを河川や池に捨てる者を見つけたときは、警察署、保健所、役場のいずれかに連絡ください。

家庭ごみ、廃材、廃液、廃油などを無断で河川や池あるいは空地などに捨てると罰せられます。

産業廃棄物などは、法律に基づいた処理が必要です。

の発生源となり、環境衛生上よくありません。

町内の河川も鉱害復旧や河川整備の美化のためにも河川の愛護をお

から河川の浄化や整備に努力をしていきますが、住民みんなで地域の美化のためにも河川の愛護をお

母子保健相談

◇日時 4月16日 9時30分〜11時30分
 ◇会場 吉田団地公民館
 ◇内容 乳児の育児相談指導、身長、体重の測定、家族計画及び相談と指導(医師及び薬品も若干準備しています)

成人病教室
受講生募集

町では成人病の予防策として五十一年度も、次のとおり成人病教室を開きます。

受講を希望される方は、町厚生課衛生係に申し込みください
 ◇申込み期限 4月15日
 ◇教室の内容

4月のし尿汲取予定日

- 1日 頃末、猪熊
- 2日 頃末、猪熊
- 3日 唐ノ熊県住、吉田片山、車返し、猪熊
- 5日 鯉口、御輪地、ヌメリ石、猪熊
- 6日 高松区、三ツ頭区、猪熊、垣添、中央区
- 7日 高松区、三ツ頭区、猪熊、中央区、緑風園
- 8日 頃末(15・18・25区)、吉田商店街、伊左座、吉田川端、月夜待、樋口
- 9日 吉田県道筋、吉田大橋、本村、車返し立屋敷、樋口
- 10日 二町住、下二町住、古賀
- 12日 古賀区、頃末(6・11・14区)
- 13日 頃末(6・11・14区)
- 14日 机社宅、吉田団地、机
- 15日 宮ノ下、吉田団地
- 16日 頃末(15・17・25区)、松栄荘、美吉野団地、吉田団地
- 17日 頃末(15・18・25区)、松栄荘、美吉野団地、伊左座、本村、二、下二、頃末(6・11・14区)
- 19日 頃末(15・18・25区)、松栄荘、美吉野、猪熊
- 20日 猪熊町住
- 21日 みずほ団地、古賀県住、樋口
- 22日 みずほ団地、樋口、卯月
- 23日 古賀区、みずほ、樋口、幼稚園通り
- 24日 古賀区、古賀、幼稚園通り
- 26日 古賀区、古賀、樋口
- 27日 鯉口区、梅ノ木区
- 28日 鯉口区、梅ノ木区
- 30日 梅ノ木区

お知らせ

成人病についての講演、リハビリテーション(機能回復訓練)、食生活指導(調理実習、試食)、健康相談指導、成人病検診(血圧測定、検尿、心電図)

◇老人検診(月一回)
 ◇ガン検診(胃ガン、婦人ガン)年間各一回
 ◇料金 成人病教室受講料 無料
 ガン検診個人負担(町補助もありません)

成人病教室
第一回を開きます

町では次の日程で成人病教室の第一回を開きます。
 これまでは主として高血圧を中心に行事を行ってききましたが、五

十二年度では、糖尿病対策にも取り組みます。特に壮年層のかたの参加をおすすめします。
 ◇日時 4月21日9時〜12時
 ◇会場 水巻町市民会館日本間
 ◇内容 講演「正しい成人病の知識」他

乳児検診と育児指導

◇日時 毎週火曜日 13時から14時まで受付
 ◇会場 遠習保健所
 ◇内容 検診、身長、体重測定、育児相談指導
 ◇料金 無料

同和地区出身者
に出産助成金

福岡県及び水巻町では、同和対策事業の一環として、町内に居住

下二曲川堤防の
車輛進入禁止

町では、頃末唐ノ熊橋から下二上井地橋までの曲川右岸堤防の車輛進入を規制しました。
 これは、下三区(机・古賀・猪熊)の農業用水を確保するために旧下二小学校から猪熊までの曲川右岸堤防に農業用送水管を埋設しましたが、この地域は地盤が非常に弱いため、上から重圧がかかる

同和地区出身者に出産助成金を援助することになりました。くわしいことは町厚生課衛生係におたずねください。

戸簿の謄・抄本が一通二百円

このほど戸籍手数料令が改正され、五月一日から戸籍の謄・抄本の手料は枚数に関係なく一通につき二百円(除籍は三百円)になります。
 なお、戸籍の謄・抄本などを郵便で請求される時は、必ず現金

| 区 分 | 手 数 料 |
|-----------|-------------|
| 戸籍の謄・抄本 | 一通 二〇〇円 |
| 除籍の謄・抄本 | 一通 三〇〇円 |
| 戸籍の記載事項証明 | 証明事項一件 一〇〇円 |
| 除籍の記載事項証明 | 証明事項一件 二〇〇円 |
| 受理証明書 | 一通 一〇〇円 |
| 戸籍簿の閲覧 | 一戸籍 一〇〇円 |
| 除籍簿の閲覧 | 一戸籍 二〇〇円 |
| 届書類の閲覧 | 書類一件 一〇〇円 |

印刷を持参し、折尾警察交通課で許可書の交付を受けるようお願いいたします。なお、この規制は、進入禁止の標識が立つと同時に効力を発しますので違反のないようお願いいたします。

学習に困っているか
に修学資金を貸付
けます

社会福祉協議会では学資に困っているかたに修学資金の貸付けを行っています。

申込み期限は四月二十五日まで(特別の事情のない限り他の月の貸付けはしません)

申込み方法などくわしいことは水巻町社会福祉協議会におたずねください。

日曜在宅医

| | | | | |
|-------|------|------|----|-----------|
| 4月11日 | 坂口医院 | 婦人科 | 頃末 | 691・2943 |
| 18日 | 楠本医院 | 内・児科 | 頃末 | 691・2873 |
| 25日 | 村田医院 | 内・児科 | 頃末 | 691・07745 |
| 5月2日 | 水松医院 | 耳鼻科 | 頃末 | 691・0386 |

診察時間は 9時から17時、原則として往診はいたしません。