

初夏の太陽を浴びて 技を競おう

水巻町教育委員会・体育協会主催で、6月9日(日曜日)に町民体育大会が開催されます。バレーボール、卓球、庭球、剣道、弓道の5種目を行いますが、初夏の太陽を浴びながら力いっぱい技を競ってください。参加申込みは当日会場で開会式前に受付けます。地区でさそい合わせ多数ご参加ください。

あなたも参加を

町民体育競技大会

6月9日・日曜日

一、期日

6月9日9時から

二、種目と会場

◆バレーボール

一般男子の部、中学男子の部
中学女子の部(水巻中運動場コート)

一般女子の部、スポーツ少年
団の部(水巻中体育館)

※①チーム編成は、地域または職
域とし、監督、選手ともで12名と
する(9人制)

※②試合はトーナメントとし、参
加チーム数によっては、リーグ戦
とすることがある。

※③雨天の場合は、一般男子、中
学生は南中体育館に変更

◆卓球

一般男子の部、壮年男子の部
一般女子の部、ママさんの部、中
学男子の部、中学女子の部(勤労
青少年体育センター)

※試合は個人戦でトーナメントと
し、試合球は硬球とする。

◆軟式庭球

一般の部、中学男子の部、中
学女子の部(水巻中テニスコ
ート)

※①試合は個人戦とし、当日会場
でダブルスを編成する。

※②雨天の場合は16日に順延

◆剣道

一般の部、女子の部、高校男
子の部、スポーツ少年団の部(南
中体育館)

※①試合は個人戦でトーナメント
とし、スポーツ少年団だけは団体
戦とする。

※②雨天の場合は勤労青少年体育
センターに変更

◆弓道

一般の部(有段者の部、無段
者の部、女子の部)、アーチェリ
ーの部(水巻弓道場)

※試合は個人戦および団体戦で行
ないます。

◎参加者全員に参加賞を、また入
賞者には賞状、賞品を贈ります。

申込み受付は当日会場です。問い
合わせは、教育委員会事務局(電
691-0403)へ。

一般剣道教室を開設



剣道連盟水巻分会は、一般剣
道教室を開きました。精神修養
と健康管理を目的として、現在
女流剣士(OL1名、女子大生
3、高校生1名)を含め15名で
練習をし、また、初心者には初
歩から指導しています。入会を
希望される方は水巻町教育委員
会に申し込みください。

一、練習日 毎週水曜日18時
19時、日曜日16時、18時
二、場所 水巻町勤労青少年体
育センター
三、会費 月300円(大学、
高校生は会費免除)

四、指導者 剣道連盟水巻分会
有段者
※ 吉田小学校でも、火・金曜
日の17時から初心者対象の剣
道教室を開いています。

町の人口

(49年4月末現在)

| | |
|-----|--------|
| 人口 | 23,956 |
| 男 | 11,646 |
| 女 | 12,310 |
| 世帯数 | 7,051 |

危険な造成を防ぐための

宅造工事規制区域の指定

原案の説明会を開催

近年人口の集中による都市部の宅地難を反映し、宅地の開発が市街地周辺の丘陵地や山腹にまで拡がり、それに伴ってがけのある宅地が多くなりました。このよう

な宅地の多くが、宅地内の排水施設など、造成工事が不完全なために豪雨のときにがけ崩れや、土砂流失が発生し、造成された宅地そのものが危険であるばかりでなく、周辺の土地までも災害のまきぞえにし、多くの人命と財産を奪っています。

この宅地造成工事規制区域(案)についての説明会を別表のとおり開催しますので、関係者は近くの会場で公聴されますようお願いいたします。

宅地造成等規制

法と宅地造成

宅地造成に伴ってがけ崩れ、

又は土砂の流失を生じるおそれがいちじるしい市街地、又は市街地にならうとする土地の区域内において、宅地造成に関する工事等による災害の防止のため必要な規制を行なうことにより、住民の生命及び財産の保護をはかる目的でできています。

この法律でいう宅地造成とは

宅地以外の土地を宅地にするためまたは宅地の土地の形質の変更に次のようなときが該当します。

- ① 切土をした土地の部分に、高さが二メートルを超えるがけを生じるもの
- ② 盛土をした土地の部分に、高さが一メートルを超えるがけを生じるもの
- ③ 切土と盛土を同時にする場合で、盛土部分のがけが一メートル以内で、全体の高さが二メートルを超えるがけを生じるもの
- ④ ①②③に該当しない盛土で、土地の面積が五百平方メートルを超えるもの

宅地造成工事規制区域指定(案)説明会日程

- 6月3日 頃末公民館
- 6月5日 古賀公民館
- 6月6日 帆 公民館
- 6月7日 吉田の一公民館
- 6月11日 吉田の二公民館
- 6月12日 吉田の三公民館

※ 時間はいつでも19時30分から

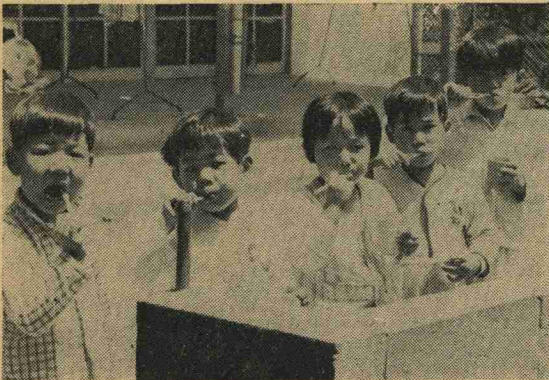

6月4日は むし歯予防デー

いま幼児の90パーセントがむし歯におかされているそうです。むし歯の予防は「育児そのもの」と主張する先生もいます。お菓子の甘さがむし歯の大敵、お母さんだけでなく、一家そろってこどもの生活習慣に気をくばり、むし歯を予防しましょう。(写真はそろって歯みがきをする第2保育園の園児たち)

宅地造成工事規制区域(案)

凡 例

| 種 別 | 用 途 |
|---|----------|
|  | 宅地造成規制区域 |

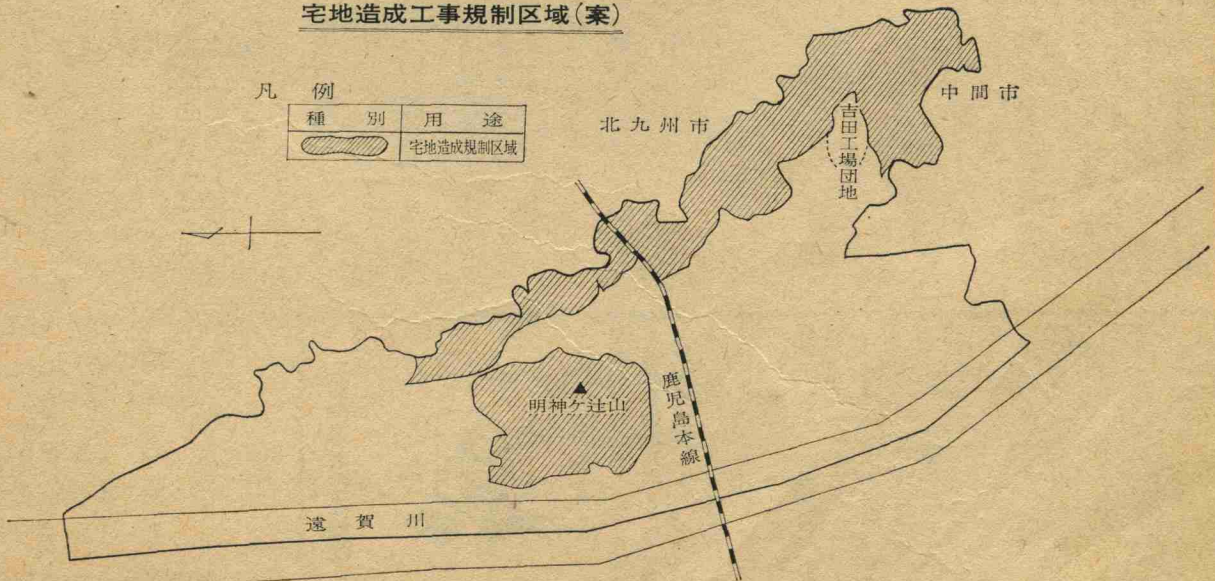

火災のときの電話は

遠賀郡消防

691-0119番へ



ただの119番は北九州市消防へつながります。

先日高松区で火災がありました。この火災のせっかくの通報がただの119番へ電

話され、それだけ遠賀郡消防の出動にロスが出ました。119番は北九州市消防で、遠賀郡消防は691-0119番です。○火災の通報は691-0119番にお願いします。

毎月第3日曜は
家庭の日
家族そろって
楽しい会話を

危険物取扱者試験 と受験準備講習会

- 試験
 - (1) 試験日 49年6月16日
 - (2) 受付期間 49年5月22日～5月25日
 - (3) 試験の種類乙種(1)4種類、丙種

●受験準備講習会

- (1) 講習期日 49年6月10日
- (2) 受付期間 49年5月22日～6月9日
- (3) 講習場所 芦屋町々民会館、受験及び受講希望者は、遠賀郡消防署予防課にお問い合わせください。

防衛庁職員

- 一、種類 上級、中級、初級試験
- 二、試験の区分
 - 。上級 化学、電子・通信、機械、土木、建築、航空
 - 。中級 行政事務、語学(英語)
 - 。電気・通信、機械、土木、建築、航空
- 。初級(前期) 一般事務

三種混合予防接種

- 一、該当児
 - ① 初回免疫(3回注射) 生後3ヶ月～6ヶ月までの乳児及び、何等かの理由でまだ一度も受けていない乳幼児
 - ② 追加免疫(1回注射) 初回免疫終了後12ヶ月～18ヶ月の幼児
- 二、日時

(後期) 一般事務、電気、機械
土木、建築
三、受験資格

。上級 昭和16年4月2日～28年4月1日生まれのもの
。中級 昭和22年4月2日～30年4月1日生まれのもの
。初級(前期) 昭和25年4月2日～31年4月1日生まれのもの
(後期) 昭和26年4月2日～32年4月1日

四、受付期間
。上級 6月1日～6月20日
。中級 6月1日～6月20日
。初級(前期) 4月2日～4月25日(後期) 9月2日～9月25日

五、試験日
。上級、中級
第1次試験 7月14日
第2次試験 8月中旬
。初級(前期)
第1次試験 5月2日
第2次試験 6月上旬
(後期)
第1次試験 10月10日
第2次試験 11月中旬

六、試験地 福岡市
七、申込み、申込書請求先及び問い合わせ先
福岡市中央区大手門2-15-15(〒810) 福岡防衛施設局総務部総務課人事係(電092-78116131)

毒物劇物の取扱者

一、受験資格 特に制限はありません
二、試験
① 方法 一般、農業、特定品目
1、筆記試験
。毒物劇物に関する法規
。基礎化学
。毒物劇物の性質及び貯蔵
その他取扱方法
2、実地試験
毒物劇物の識別と取扱方法

② 日時と場所
。7月12日 10時～12時(筆記試験)、13時～17時(実地試験)
福岡市南区高宮玉川町93 第一薬科大学
三、受験手続
① 申込み方法
でに問診票を役場衛生係にとりにきてください。
。体温を計ってきてください。
。対象者満年齢3歳以上(3歳未満は希望者のみ)
二、実施期間 5月21日～6月20日(町内各開業医の診療時間内)

日本脳炎予防接種

一、対象者満年齢3歳以上(3歳未満は希望者のみ)
二、実施期間 5月21日～6月20日(町内各開業医の診療時間内)

日曜在宅医

| | | | | |
|-------|------|-----|-----|----------|
| 5月26日 | 楠本医院 | 内児科 | 大膳橋 | 691-0385 |
| 6月2日 | 伊藤医院 | 皮膚科 | 頃末 | 691-0527 |
| 9日 | 入江医院 | 外科 | 頃末 | 601-3320 |
| 16日 | 渡辺医院 | 外科 | 頃末 | 691-2616 |

診療時間は9:00～17:00、原則として往診はいたしません。

受験願書2部、写真1枚、受験票(保健所に用意しています)、受験手数料500円を所轄の保健所に提出してください。
四、受付期間 5月13日～6月12日(郵送の場合は6月12日の消印のあるものまで有効)
なお、くわしいことは遠賀保健所におたづねください。

三、料金
。無料(保育園児、幼稚園、小中学校児童、生保、均等割、非課税、国民健康保険世帯)
。有料 一回につき260円(ワクチン代は町費負担)
接種希望者には役場衛生係で問診票を発行していますので、これを持参して接種を受けてください。

き ↓ 編集へのご意見

広報みずま



四月からの広報みずまきに対し多数の方から投書、お電話などのご意見をいただきお礼申します。その主なものと編集者の考えをまとめてみました。貴重なご意見を参考とし、充実した紙面づくりをと考えていますが、力たらずもいところのようです。今後もしびしくご意見をお寄せいただき、広報みずまきをご指導くださるようお願いいたします。

綴穴を二つ抜いてもらえばだれでも綴るのはー。また紙面の大きさも同じに願います。三〇六号と三〇七号以下は形が違います。綴るためには同じになることがたいせつです。

お答え 同じご意見を多数いただいています。として保存していただくことは編集者から皆さんにお願いしたいことで、そのためにとじ穴をあけることは当然考えましたが、とじ穴を開けるために印刷所で半日以上かかります。現在発行日前十日に原稿を締め切り二三日で整理と編集、印刷所で一週間をみていますが、記事とする行事の決定日などと発行日の関係からこの日程がぎりぎりであと半

とじ穴をせむ

とじ穴をせむ

意見 四月から月二度町広報が各家庭に配られることになり喜んでいますが、これを綴っておくことを皆さんにすすめてください。それについて、広報の右端に

明るく内職を

5/21~31日 家内労働旬間

内職者を守る家内労働法

家内労働法は家内労働者の労働条件の向上をはかり、家内労働者の生活の安定に役立たせることを目的とした法律で、内職をする皆

日一日の余裕がありません、またこのとじ穴を開けることが機械化されていず非常に人手をとり、印刷所が困る事情があり、このため発行部数の多い町村はとじ穴が開けられない実情です。この事情もくんでいただき、とじ穴の印をつけていますので、できるだけとじて保存していただきますようお願いいたします。

また広報みずまきの大きさはB5版をやや大きくした形としています。三〇六号は手違いでB5版の大きさに仕上げられました。おわびいたします。

月の行事予定表と目次

意見 月の行事予定表をのせてもらいたい。また第一面にその号の目次をつくってもらいたい。

お答え 月の行事予定表は編集者も考えましたが、対外的な関係で行事日程が一月も前にはかたまたらず、現在できかねています。各号の目次は通常四ページなので、なくともと考えていましたが今後の検討課題とさせていただきます。

明るく楽しい内職が行なわれることを願っています。

家内労働法には

- 一、家内労働手帳の交付
- 二、委託状況届の届出
- 三、危険、有害な作業に対する安全、衛生上の規制
- 四、工賃の適正な支払
- 五、就業時間の制限
- 六、委託の打ち切り予告

たいと思います。(急にお知らせしなければならぬ記事ができ印刷にかかる前の校正時点で紙面の組み替えをすることがあり、目次を入れておくとそのページも組み替が必要となるなどの事情もありますので)

紙面がもつたいない一面の大きな写真

意見 四月からの広報みずまきは毎号大きな写真が第一面にあるが、紙面がもつたいないのではないか。またせっかく使うなら、町の大きな事業などを知らせる写真を使ったらと思うが。

お答え 編集の方針として、多くの人に親しいいただくため、あらゆる紙面づくり、視覚的な紙面づくりをしようと考えています。このため一面には町行政をできるだけ視覚的にお知らせし、紙面をよわらげる意味で写真を使用しています。住宅や学校の建設、道路の整備、鉱害復旧など主要事業はもちろん町民の大きな関心事です。これらの事業については指摘のとおり、計画段階から完成ま

七、最低工賃

等について規定がされており、委託者(内職の仕事を出す人)はこれを守らなくてはなりません。内職をするうえでの労働条件など、この家内労働法についてくわしいことは福岡労働基準局、または労働基準監督署におたづねください。

で広報紙上でお知らせしなければなりません。と同時に社会教育、福祉、衛生問題など、工事として形に現れないものもたいせつな町の事業だと考えています。このような考えで写真もつけています。担当一人ではどうしてもチャンスも少なく、片寄ります。町に関係のある写真であれば、町民の方の作品をどしどし使用したいと考えています。作品を係までお寄せください。採用分には記念品をさしあげます。

水道修理の申込みは

水巻町管工事組合へ

電話 601~8883

電話番号が変更しましたのでご注意ください。

鉄道事故防止にご協力を

5/20~6/10

鉄道事故防止月間

警報無視や、しゃ断機突破の事故がふえています。反対方向の列車にも注意を——。