1日 1円 最高 50万円の見舞金
交通災害共済に、今すぐ
加入しましょう。

広報 水巻

2月1日 (1972)

■ No. 281 ■

毎月一回各家庭に配布

町の人口
(46年12月末現在)

人口	24,293
男	11,735
女	12,558
世帯数	6,857

発行所 福岡県遠賀郡水巻町役場　発行人 伊藤衛門　編集人 企画管理室調査資料係　印刷所 冷牟田印刷合資会社　電話（代表）㊸ 0536

「鉱害課」を新設
年頭から鉱害に取りくむ

一月一日から鉱害課が発足しました。大正鉱業株式会社につづいて日本炭礦株式会社の閉山により、石炭採掘の爪あとが道路や河川、学校等の公共施設や一般家屋、農地に数多くのこされており、その早期復旧が期待されております。

鉱害課の組織と仕事の内容は次のとおりです。

（鉱害課組織図）

鉱害課 ― 鉱害庶務係
　　 ― 事業係

鉱害庶務係

1 鉱害課の庶務に関すること
2 鉱害の調整及び認定に関すること
3 鉱害賠償、動産移転及び補償に関すること
4 鉱害の陳情処理に関すること

事業係

1 鉱害復旧の調査、設計及び施工に関すること
2 公共土木、公共建物等の鉱害復旧に関すること
3 家屋地盤等（私有物件）の鉱害復旧に関すること

鉱害復旧に関する相談は、鉱害課で受けております。なお、鉱害と思われる家屋農地等について復旧希望の所有者は鉱害申出書を二月二十九日迄に役場鉱害課へ提出下さい。鉱害申出書の用紙は地区駐在員又は役場鉱害課でお渡しします。

成人おめでとう
四百五十六名

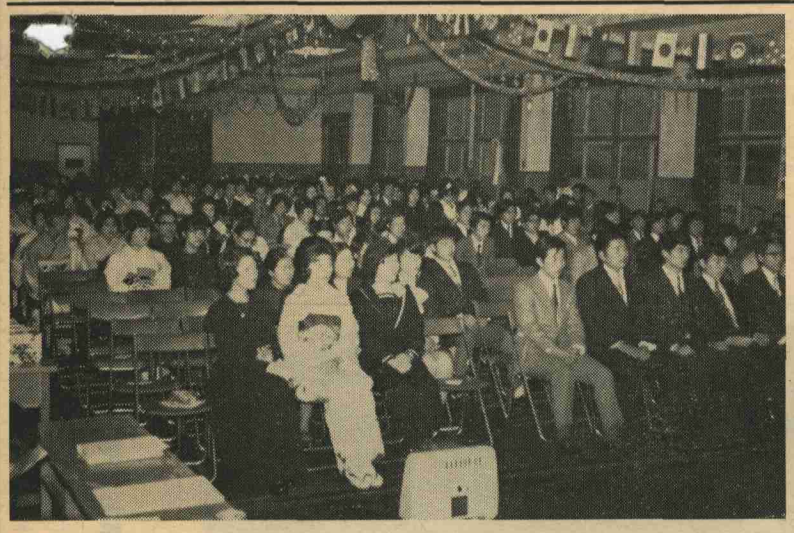

振袖すがたもあでやかな成人式風景

一月十五日恒例の成人式が、小雨の中、水巻町公民館において行なわれました。

今回、新しく成人の仲間入りをされた方は、四百五十六名であり、日本炭礦閉山による人口流出などにより、昨年より七十八名も減っております。

式は、町長、議長、教育長、来賓の祝辞に続き成人を代表して、安藤英和君が「……略……今日、ただ今から精神的には、自己の人格完成に努力すると共に社会的には、国家社会の繁栄と、進歩発展に協力するりっぱな真の民主的な日本人となるように心がけ、一人前の人間としての責任と自覚とをもって、人間として最善をつくすことをここにお誓いいたします」と力強く、宣誓しました。

その後、記念行事に入り、今年は成人代表者による実行委員会を作り、企画運営にあたりました。行事はいかにも若者らしく、フォークソング演奏、ダンスパーティ、近隣大学のギター、エレキバンド演奏が行なわれました。

成人式を迎えて

第二の人生の門出ともいうべき成人式を迎え若者は、どのようなことを考えているか、一人の若者に聞いてみました。

「私達は激動する時代の中に成人式を迎えました。そこで、私達がこれから先、何を目的とし、どのように生きてゆくか改めて考えたいと思います。ふりかえってみますと、

私達は二十年という長い道程を歩いていました。このいたらぬ私達を長い年月手とり足とり親切に導いて下さいました周囲の皆様には感謝の言葉さえありません。又、私達が今まで種々の失敗やつまづきに出会った時も皆様の適切な御指導を頂きどれほど励ましになった事でしょう。社会人としてこれから歩んで行く先は、右も左もわからず不安でなりません。四一言葉、「礼儀」「率先」「協調」「努力」、これらを私達の人生訓、若者の人生訓として考えたいと思います。この与えられた若さを充分にいかし皆様方につづく、りっぱな人間味溢れる社会人と成長して行きたいと思います。将来を楽しいよりよい社会を築くため一生懸命努力致します。私達微力者の御指導を今後とも、よろしくお願い致します。

副田 ナツ　下二引船
高倉 穂積　頃末 六九一〇七六七

銃砲をお持の方へ

最近、銃砲、火薬類を使用した事件や事故が多くおこっております。したがって銃砲所持者は、次のことを守り、盗難にあい犯罪に使用されないようにいたしましょう。

○保管庫は、金属製ロッカーまたは堅固な木製のものとする。
○カギはシリンダー式の埋め込み錠など、じょうぶなものを取りつける。
○銃は、くさり錠で結束する。
○分解できる銃は、かならず分解しておく。
○保管庫ごと盗まれないよう、見えない所に固定しておく。
○実包は、銃とは別々にしてカギのかかる場所に保管する。

また、猟銃用火薬類については残火薬が出ないように計画的に購入しましょう。もし残火薬が出たときは、猟友会、銃砲火薬類販売店の協力を得て、火薬庫へ保管委託しましょう。

浄化そうの設置は届出を

最近、家庭の浄化そう（水洗便所）を設置される方が増えています。

ところで浄化そうを設置されるには次のような条件と、義務がありますのでご注意ください。

1 放流先：公共下水道、蓋付の下水路（暗渠側溝）、公共河川に通じ流水量の多い場合は設置可能ですが、農業用用排水路等に放流される場合は、地元生産組合の同意を得られるよう指導しています。

2 設置届の義務…浄化そうを設置される方は、必ず所定の届出書を保健所へ提出して下さい。なお、業者にまかせておられる方は必ずお確め下さい。

3 浄化そう設置後の義務
イ 定期的清掃（最低年一回）
ロ 消毒剤の補給
ハ 機能点検
ニ 放流水の水質検査（最低年一回）

※疑問の点がありましたら保健所へご相談下さい。

現代子らしいアトラクション風景

食品衛生についての相談は指導員へ

食品衛生についてのご意見ご相談は、今まで保健所衛生課に寄せられていましたが、各市町区には食品衛生協会委託の食品衛生指導員の方がおられますのでご利用をお願いします。

○指導員（順不同敬称略）

氏名	住所	電話
栗川タツエ	頃末	六九一〇三七三

「ごみ」は燃える物
燃えない物を区別しましょう！

生活の向上につれて、「ごみ」の処理が重大な問題となっています。

水巻町でも年々増加するごみに対処するため、遠賀郡四ケ町で「ごみ焼却場」を建設中でしたが、二月一日から操業を開始する予定でありますので、これにともない「ごみ収集作業」が次のように変りますので皆様の御協力をお願い致します。

家庭の「ごみ」は、燃えるもの燃えないものに区別して別々の容器にわけて出して下さい。

燃えるごみ…残菜、残飯、紙類、小さい木切れ、ダンボール類、布類、枯葉など

燃えないごみ…プラスチック類、ゴム類、空罐、空ビン、豆炭などのカス、鉄製品、土砂、レンガ類、ガラス製品など

戸籍の再製が出来ます

昨年十二月法務省より通達があり戸籍の再製をおこなうことになりました。

今度の再製は、今までと違い、訂正などが多くあって、戸籍の体裁上見苦しいものは、本人の申し出があれば再製の対象となります。

訂正などがあっても、その効力には、今までどおり影響ありませんが、再製を望まれる方は、役場住民課受付にお問い合わせ下さい。

消防職員募集

遠賀郡消防組合では次のとおり消防職員を募集しております。

一、採用予定人員……四名
二、受験資格…年令満十八才以上三十才以下の日本国籍を有する男子
三、願書受付期間……昭和四十七年二月十五日から昭和四十七年二月二十二日まで
四、第一次試験日時……昭和四十七年二月二十七日（日）八時三十分
五、試験場所……遠賀郡消防本部

その他詳細については遠賀郡消防本部総務課庶務係（（電）六九一三〇〇一）に問合せ下さい。

老人の方に朗報
「六十五才から支給される老令福祉年金」

身体障害者――四十六年十一月よりすでに病状が固定している障害で次のことに該当する程度以上の廃病状態にある人は六十五才から老令福祉年金が支給されます。

・両眼の視力の和が〇、〇八以下（物の輪郭がどうにか分る程度）
・耳もとで大声で話すと、かすかに聞きとれる程度
・声がほとんど出せないため、自分の意志を伝えるのに身ぶりや書くことを要するとき
・片腕や片足が完全マヒなどによりほとんど使えないとき
・両手の親指と、ひとさし指を切りほとんど使えないとき
・他人の助けを借りる必要はないが日常生活がきわめて困難な状態にあるとき

四十六年十月より戦争公務による公的年金を受けている場合、次のことを除くほとんどの人が老令福祉年金も併せて受給出来るようになりました。

・死亡、負傷、疾病にかかった当時の階級が少尉以上の場合は支給されない。

「老令福祉年金の併給緩和」

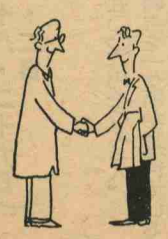

総事業費一億九千万円
閉山水道事業に着工

日本炭鉱が昭和四十六年三月閉山、同炭鉱の専用水道の給水をめぐって種々論議されたところであります。水巻町としましても、全町民の約1/3にあたるこの地区の給水問題を抱え、早速国や県の関係先に働きかけ、昭和四十六年度より〝閉山炭鉱水道施設整備事業〟に着手することを決定いたしました。

この工事費は総額一億九千万円にも昇るため、現状の町財政事情では独自財源でこの工事を行なうことは不可能に近く、国の補助金並びに借入金で施工致します。

今年度事業費は九千五百万円で昨年度、北九州市永犬丸より導入した給水本管を、南中学校より頃末経由三ツ頭まで県道に布設し、町道関係では、頃末五代線（杁社宅内）及び頃末古賀和田線（中央病院より新生街）に布設いたします。

今年度の工事費九千五百万円は国からの補助金千五百万円、

厚生年金積立金

より六千二百万円の融資を受け、残額千八百万円は町財源であります。

以上説明致しました理由により着工致します県道、町道については工事中何かとご迷惑をおかけしますがご協力をお願い致します。

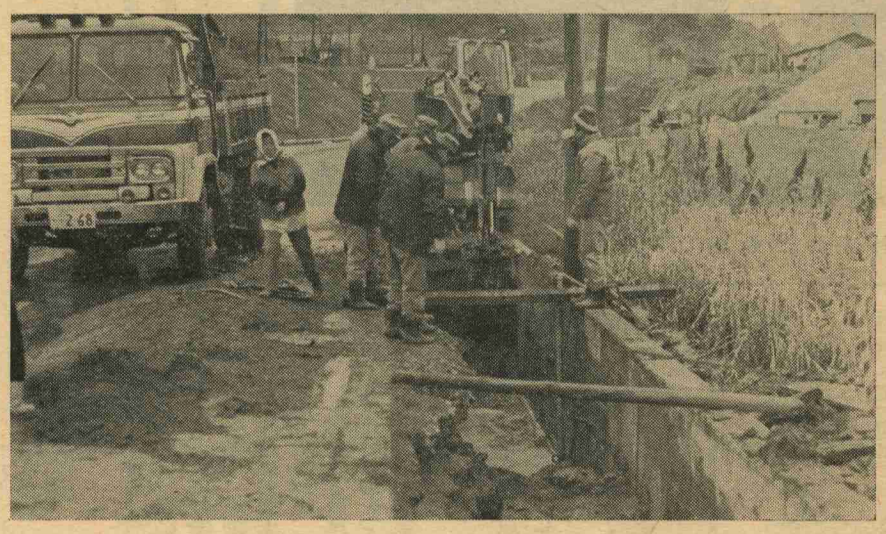

工事に取りかかった閉山水道事業

無料交通事故相談所を開設

とき　二月十九日午前十時～午後二時まで
ところ　水巻町町民会館日本間

印鑑証明制度が変わりました

①印鑑手帳

印鑑を登録しますと「印鑑手張」を交付します。

印鑑証明（印鑑登録証明）をもらうには、その印鑑手帳を提出しないと発行できません。（これは保管されている印鑑登録原票をそのまま写した印影証明を交付する方法です。したがって登録印（実印）を持ち回らなくてもよい事になります。）

印鑑手帳が大切な役割をしますので手帳を紛失したり、盗難に会うとすぐに届出ておくことが必要です。

②印鑑登録の手続

印鑑の登録手続は原則として本人みずからが行ないます。印鑑による事故防止のため本人であることを確認するため次のいづれかによって登録されます。

㋐身分証明書（写真付割印のあるもの）
㋑運転免許証
㋒役場職員の保証をえられる人

㋓照会文書を郵送によって、その回答書持参によるなどです。

㋐㋑㋒のいずれもできない方、又やむを得ず代理人によって申請された場合は、すべて㋓によって、手続きしなければなりません。郵送によって確認調査をする必要がありますので、日時がかかり登録手続と同時に印鑑登録証明書を交付することは出来ません。前もって登録手続をすませておくと急ぐ時に便利です。

③登録できない印鑑

㋑ゴム印、機械彫り印
㋺き損、摩滅している印鑑
㋩職業など他の事項を含せてあるもの。
㋥その他照合が困難な印鑑

④代理人による申請は、委任状が必要です。やむを得ず代理人によって登録手続及び印鑑証明の申請は委任者自筆の委任状を添付しないと交付いたしません。

※現在登録している方（昭和46年7月1日以前の登録）でまだ印鑑手帳の交付手続（切替手続）をしていない方は、登録印を持って昭和47年3月31日までに手続きをすませて下さい。

昭和47年4月1日からは廃印になり新たに登録手続しなければなりません。

保育園児募集！

保育内容
厚生省保育指針及び幼稚園教育要領にもとづき実施

受付期間
自　昭和47年1月25日
至　昭和47年2月29日

入園資格
・共稼をされている家庭の児童
・お母さんが内職などをされている家庭の児童。
・お母さんのおられぬ家庭の児童
・お母さんのみで生計をたてられておられる家庭の児童。
・そのほかお母さんが病気をされたり病気のかんごなどにあたられる家庭の児童。
・各前号のほか、保育にかけるなんらかの事情のあるもの。

保育園の名称
第一保育園（頃末役場横）
定員　70名
第二保育園（吉田二公民館横）
定員　70名
第三保育園（古賀区県道筋）
定員　90名
詳細は役場福祉施設課（TEL 69－0631）へお問い合せ下さい。

青色・白色確定申告受付は（二月二十八・二十九日　三月一・二日）

昭和四十六年度の確定申告の受付が二月二十八・二十九日、三月一・二日の四日間、町民会館ホールにおいて若松税務署、若松財務事務所、町職員によって行なわれます。

この機会に申告されない方は三月十五日迄に若松税務署のほうで申告しなければなりませんのでこの機会を御利用下さい。

確定申告をしなければならない人

一、一般の人の場合

四十六年中の各種所得の合計額から所得控除を差し引きその金額をもととして算出した税額が配当控除より多い場合。

二、給与所得がある人の場合

給与所得者は大部分の人は申告する必要はありませんが、四十六年中の各種の所得金額の合計から所得控除を差し引き、その金額を基として算出した税額が配当控除額と年末調整により控除を受けた住宅貯蓄控除額より多い人で次に該当する人。

㈠四十六年中の給与の収入金額が五〇〇万円をこえる人。

㈡給与を一ケ所から受けている人で給与所得や退職所得以外の各種の所得金額の合計額が十万円をこえる人。

㈢給与を二ケ所以上から受けている人で年末調整された給与以外の給与収入金額と給与所得や退職所得以外の各種の所得金額との合計額が十万円をこえる人。

㈣同族会社の役員や親族で給与のほかに利子、使用料、賃貸料の支払を受けている人。

㈤災害を受けた人で四十六年中の給与について災害減免法により源泉徴収税額の徴収猶予や還付を受けた人、

三、資産所得の合算所得を受ける人。

四、退職所得がある人で源泉徴収税額が正規の税額よりも少ない人。

五、確定申告することにより税金がもどる人。

六、源泉徴収された税金や予定納税した税金が納めすぎになっている人。

※尚四十六年度に給与所得以外（給与所得者は除く）の所得のあった方は町の申告がありますので全員おいで下さい。

遊休土地所有者に一言
他人に迷惑をかけない管理を

最近の住宅ブームを反映して、農地、山林などの宅地化が進められておりますが、これにつれて遊休土地が増えております。

この遊休土地は、痴漢の巣になったり○不良少年の遊び場○ゴミの投棄場所○農業生産を阻害する害虫の発生場所○用排水の阻害○宅地排水、汚水のたまり場などになったりしている場所もあります

これらの場所は、当然所有者の善良な管理によって他人に迷惑をかけないようにしなければならないにもかゝわらず、放置されているのが現状であります。

所有者は年二回以上は雑草の伐採。水路、排水、および関係道路の整備補修。

不在地主は水巻町内に管理人を委任し管理にあたらせる。

等の対策をとうじて、周辺の人に迷惑をかけないよう充分管理をして下さい。

「わが家の家計簿」体験談募集

第十八回「わが家の家計簿」体験談募集が主催貯蓄増強中央委員会、都道府県貯蓄推進委員会、後援NHKで行なわれますのであなたの貴重な体験を文章にまとめて気軽にご応募下さい。

内容
・家計簿をつけ始めた動機や記帖上の苦心談。
・家計簿をつける喜びや家族の方々の協力の模様。
・家計簿で発見したムリやムダ。
・家計簿によって予算生活をした結果消費内容に生じた変化。
・最近の物価高を家計簿記帖により、うまく乗り切った体験。
・家計簿をもとにした、これからの明るい生活設計。
・グループによる家計簿記帖の勉強ぶり。
など家計簿記帖に関するものを自由に書いて下さい。

原稿
1　本文は四〇〇字詰原稿用紙五枚以内。
本文のほか月別、項目別支出一覧表を添付下さい。
2　原稿には応募者の住所、氏名（ふりがな）、職業、年令、同一家計でくらす家族名（応募者との続柄、年令、職業、就学状況など）家計簿記帖年数および連絡電話番号を記載下さい。
3　封筒の表面に家計簿体験談と明記下さい。
4　応募原稿はお返ししません。

しめ切
昭和四十七年二月二十九日。

送り先
1　福岡県貯蓄推進委員会
福岡市天神日本銀行福岡支店内
2　日本銀行北九州支店
北九州市小倉区紺屋町
入選者には賞金があります。

謹んでおくやみ
申し上げます

次の方々から香典返しにかえ多額の金品を社会福祉協議会にご寄贈いただきました。

ここに厚くお礼申し上げますとともに、故人のご冥福をお祈りいたします。

故石橋虎次殿（猪熊町住）
石橋道夫　故有方辰男殿（折尾棟団地）有方清亮
故竹之内正秋殿　故竹之内ヨシ子殿（古賀県住）竹之内広則