

人の子にも愛のことばを!! 多くの子ども達は、すがすがしに育っています...

町税収入状況

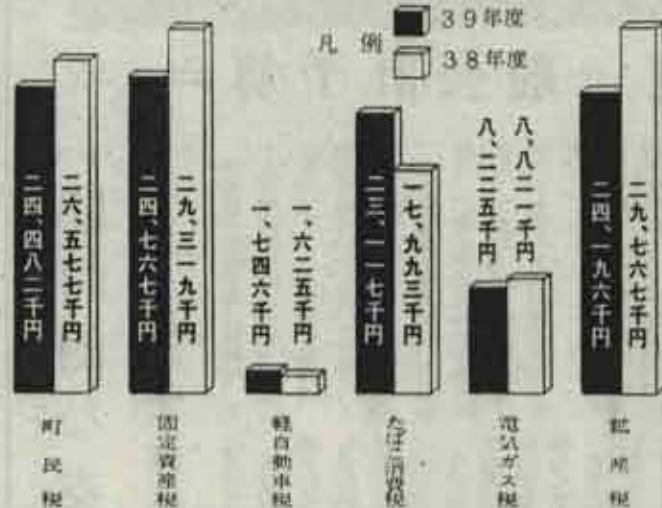

才入

減り始めた税収 昭和三十九年度の決算ができましたのでお知らせします。昭和三十九年度の決算ができましたのでお知らせします...

才出

地方交付税 町の「町民税」「雑種税」の円、消防庁舎新築費六百万円、日...

ふえたる国庫への依存度

自主財源減り苦しい町政

補助金と借金 この外、「国庫支出金」「地方債」が、才入で大きな比重を占めています...



昭和39年度一般会計才入・才出決算表

Table with columns: Item, 39年度 (Amount, %), 38年度 (Amount, %), Item, 39年度 (Amount, %), 38年度 (Amount, %). Rows include Resident Tax, Local Delivery Tax, etc.

ふえた離職者対策費 町の大きな特色であり、逼迫する町政には、逼迫する町政に足るべき資金は、大きく必要...



苦しい中から投資的支出も 財政運営費 千七百八十万円、消防費 千七百八十万円...

# 2億7千5百90万3千円

## —40年度一般会計予算—

### 臨時的な支出ふえる

#### —大きい日炭問題の影響—

昭和四十年年度予算の性格は、三にうけています。十九年度の傾向をいっそう強くし、収入の面においては、徴収が主たるものです。この予算の個々は、増される「建設費」、「町民税」別表で見ていただき、ここではまた増えるべき「町民税」の徴収を期待していただきます。

この増えるべき「町民税」の徴収を期待していただきます。この増えるべき「町民税」の徴収を期待していただきます。

この増えるべき「町民税」の徴収を期待していただきます。この増えるべき「町民税」の徴収を期待していただきます。

### 国民健康保険事業

三十九年度決算を見ますと、才出の千四百四十四万五千四百七十九円が、才入の千四百四十四万五千四百七十九円に等しいとされています。これは、保険料の徴収が十分に行われていないためです。昭和40年度の予算案は、この不足分を補うために、千四百四十四万五千四百七十九円の増収を計っています。

この増収は、国民健康保険料の増収によるものです。昭和40年度の国民健康保険料は、三十九年度より千四百四十四万五千四百七十九円増加しています。

### 農業共済事業

昭和39年度決算を見ますと、才入の千七百九十九万五千四百七十九円が、才出の千七百九十九万五千四百七十九円に等しいとされています。これは、農業共済料の徴収が十分に行われていないためです。昭和40年度の予算案は、この不足分を補うために、千七百九十九万五千四百七十九円の増収を計っています。

この増収は、農業共済料の増収によるものです。昭和40年度の農業共済料は、三十九年度より千七百九十九万五千四百七十九円増加しています。

### 生活資金融通事業

昭和39年度決算を見ますと、才入の千七百九十九万五千四百七十九円が、才出の千七百九十九万五千四百七十九円に等しいとされています。これは、生活資金融通料の徴収が十分に行われていないためです。昭和40年度の予算案は、この不足分を補うために、千七百九十九万五千四百七十九円の増収を計っています。

### 昭和40年度一般会計目的別予算集計

才入	単位千円		才出	単位千円	
	本年度予算	前年度予算との増減		本年度予算	前年度予算との増減
1 町税	100,506	△ 2,352	1 議会費	17,946	3,572
2 地方交付税	118,180	38,310	2 総務費	63,345	6,216
3 分担金及負担金	320	△ 1,642	3 民生費	29,389	14,515
4 使用料及手数料	11,120	1,656	4 衛生費	23,509	6,580
5 国庫支出金	25,404	△ 3,814	5 労働費	22,765	6,833
6 県支出金	6,712	△ 11,780	6 農林水産費	9,937	△ 10,018
7 財政収入	166	△ 45	7 商工費	944	203
8 寄附金	1	0	8 土木費	37,422	7,396
9 繰越金	4,000	3,000	9 消防費	9,669	7,185
10 借入金	2,394	△ 1,762	10 教育費	48,183	△ 29,311
11 町債	7,100	△ 10,700	11 公債費	11,714	2,634
			12 贈支出金	80	△ 4,834
才入合計	275,903	10,871	13 予備費	1,000	0
			才出合計	275,903	10,871

### 赤字だらけの特別会計

昭和39年度国民健康保険事業決算表			
単位千円			
才入	才出	才入	才出
保前税 7,365	給務費 2,455	保前税 8,300	給務費 2,813
国庫支出金 12,910	保険給付費 19,962	国庫支出金 15,269	保険給付費 24,503
県支出金 124	保険施設費 749	県支出金 2	保険施設費 790
繰入金 5,022	公債費 23	繰入金 8,257	公債費 125
その他 160	前年度繰上未用 1,250	その他 72	その他 3,669
計 25,581	計 24,461	計 31,900	計 31,900

昭和40年度国民健康保険事業予算表			
単位千円			
才入	才出	才入	才出
保前税 7,365	給務費 2,455	保前税 8,300	給務費 2,813
国庫支出金 12,910	保険給付費 19,962	国庫支出金 15,269	保険給付費 24,503
県支出金 124	保険施設費 749	県支出金 2	保険施設費 790
繰入金 5,022	公債費 23	繰入金 8,257	公債費 125
その他 160	前年度繰上未用 1,250	その他 72	その他 3,669
計 25,581	計 24,461	計 31,900	計 31,900

昭和39年度農業共済事業決算表			
単位千円			
才入	才出	才入	才出
共済助定 208	業務助定 890	共済助定 208	業務助定 890
業務助定 1,144	繰越金 1	業務助定 1,144	繰越金 1
計 1,412	計 1,138	計 1,412	計 1,138

昭和40年度農業共済事業予算表			
単位千円			
才入	才出	才入	才出
共済助定 208	業務助定 890	共済助定 208	業務助定 890
業務助定 1,144	繰越金 1	業務助定 1,144	繰越金 1
計 1,412	計 1,138	計 1,412	計 1,138

### 生活資金融通事業

昭和39年度決算を見ますと、才入の千七百九十九万五千四百七十九円が、才出の千七百九十九万五千四百七十九円に等しいとされています。これは、生活資金融通料の徴収が十分に行われていないためです。昭和40年度の予算案は、この不足分を補うために、千七百九十九万五千四百七十九円の増収を計っています。



### 泰弘ちゃん・いづみちゃんら

#### 赤ん坊大会 優良児選ばれる

去る八月から、今年七月までに生まれた赤ちゃんの赤ん坊大会が九月三十一日町民会館でなされました。

赤ん坊の愛育を一人ずつ集めていた赤ん坊は、かわいらしい赤ん坊五人が参加、会場は元気な笑い声や泣き声ではちきれそうでした。

審査員による赤ん坊は、みんな小さく、可愛らしい姿で、美しい笑顔を見せてくれました。審査員は、町民会館の先方も驚かされて思わすは。

一位は、片山区、馬場博道・芳枝さんの「男赤ん坊」で、増田明・幸子さんの長女「いづみちゃん」が選ばれました。これは、体格的に皮が滑らかで、二人とも機嫌よく上手に遊ぶので、馬場さんは「特選」、いづみちゃんも「特選」となりました。

審査員のせんせいの話、今年の赤ん坊としての特徴は、二、三年に比べると少し遅いようです。

特選としては、皮膚が赤く、増田明・幸子さんの長女「いづみちゃん」が選ばれました。これは、体格的に皮が滑らかで、二人とも機嫌よく上手に遊ぶので、馬場さんは「特選」、いづみちゃんも「特選」となりました。

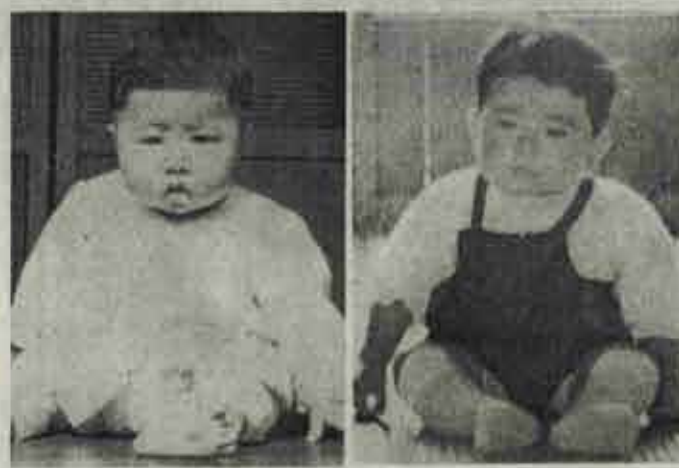

増田いづみちゃん (40・2・20生) 馬場泰弘ちゃん (39・12・1生)

身長	体重	胸囲	頭囲	身長	体重	胸囲	頭囲
69.3cm	9.100kg	46cm	47.5cm	73.5cm	10.750kg	52.5cm	46cm

### 性 話

#### ■目の愛護

十日は目の愛護です。最近小中学生に目のわるい子どもが増えて関係者心配されています。その原因としてテレビがあげられていますが、画面のデータの長さの穴から十倍の距離をおいて見ると、(十四インチの場合)一四センチ(一七)、まぶたのなごは見えにくいこと、長時間つづけて見ないことなど、まわりの者が十分注意してあげてください。

またこの月の終わりには読書週間が始まりますが、灯火観覧や好遊館で、本を眺むことも多くなります。愛護は、来年の試験にもつとむものつくり時期なので、どうしても目が過労になりがちになります。過労な時間をおいて前に述べた洗眼法をしっかりと目につけてあげてください。

## 十月くらしの手帳

十月は衣替えの季節です。夏物の整理を目に、冬物の準備も手回しよかけたいものです。衣類をまとめるには、必ず防虫剤を使用しますが、つぎの二、三の点に気をつけてください。

①防虫剤には、しょうのうとナフタリンのようにならざるべし。しよのうは植物性、ナフタリンは

#### ■防虫剤の使いかた

十月は衣替えの季節です。夏物の整理を目に、冬物の準備も手回しよかけたいものです。衣類をまとめるには、必ず防虫剤を使用しますが、つぎの二、三の点に気をつけてください。

#### ■プロバンガス

最近、プロバンガスの事故がふつとふつと出ています。事故をふせぐためにつぎのことを守ってください。

○ガスボンベは、必ず家の外に置いてください。

○ガスボンベは、必ず家の外に置いてください。

○ガスボンベは、必ず家の外に置いてください。

#### ■テレビ・ラジオの雑音

テレビを見ているとき、白嵐がふつとふつと出てくる。これは、雑音の一種で、電磁波が原因です。これを防ぐには、電磁波の発生を抑制するための対策が必要です。

#### ■ラジオに入る雑音

ラジオに入る雑音。これは、電磁波が原因です。これを防ぐには、電磁波の発生を抑制するための対策が必要です。

#### 敬老会 楽しく一日を

九月十九日 水巻町の敬老会。入江千代子さん、九十才、堀尾八郎さん、九十三才、中谷区九十三才、大野九十才、上二、吉田マツ子さん、九十九才、梅ノ本吉田マツ子さん、九十九才、下二、

#### 文芸作品募集

水巻町教育委員会では、文化の日を中心に、水巻まつりの行事のひとつとして、文芸作品募集を行います。

募集内容: ①短編小説、随筆、②自由詩、③歌、④俳句、⑤詩(小・中学生の部)。

#### 水巻音頭

戦後外地において、抑留された旧軍人等の帰国するまでの抑留期間が、在留手帳に制限されました。今までの加算手帳の請求をしたが、該当しなかった人も抑留期間の加算を請求する者も出ています。今までの加算手帳の請求をしたが、該当しなかった人も抑留期間の加算を請求する者も出ています。

水巻町教育委員会では、文化の日を中心に、水巻まつりの行事のひとつとして、文芸作品募集を行います。

募集内容: ①短編小説、随筆、②自由詩、③歌、④俳句、⑤詩(小・中学生の部)。

応募要項: ①短編小説、随筆、②自由詩、③歌、④俳句、⑤詩(小・中学生の部)。

募集期間: 十月一日(水巻日)から十月三十一日まで。

募集場所: 水巻町教育委員会事務局(小中学生の作品は、学校に提出して下さい)。

賞金: 短編小説、随筆、自由詩、歌、俳句、詩(小・中学生の部)。

問い合わせ: 水巻町教育委員会事務局(小中学生の作品は、学校に提出して下さい)。

今日は、町民税、国民健康保険税第3期分の納税月です。

お手もとにありませぬ納付書で、投資(退職信用金庫)または福岡銀行に納めてください。

納期は10月31日です。納期内に納税しましょう。