

水巻報

No. 194 毎月1回ご家庭にもれなく配布

8月25日
(月刊) 昭和38年(1963)

発行所 福岡県水巻町役場
 発行人 西尾 司
 編集人 広報編集委員会(企画室内)
 印刷所 双羽印刷有限公司
 電話(代表) 5431

町の人口
(7月末現在)
 人口 32,665
 男 16,196
 女 16,469
 世帯数 7,337

台風と税金

台風で災害を受けた場合
 ○納期限の延長ができます。
 ○更正の請求ができます。
 詳細は税務署、所得税係まで
 国民健康保険税 2期
 町 県 民 税 2期
 8月末までに直接役場に納め
 たい。
 なお、納付通知書は各税とも納
 期限の月の20日頃までにあなたの
 ところへ郵送しています。

第4回 定例町議会終る

昭和38年第4回町議会は7月17日午後1時より開か
 れ、7月30日に終りましたが、きめられた主なもの
 は次のとおり。

杵小学校の改築きまる

——ただいま校舍解体中——

杵小学校の校舍が白蟻の被害の
 ため、きげん状態になったの
 で、こんど新しく改築することに
 なりました。
 先ず、第1期工事として昭和18年
 から8月25日までに終わることに
 なります。

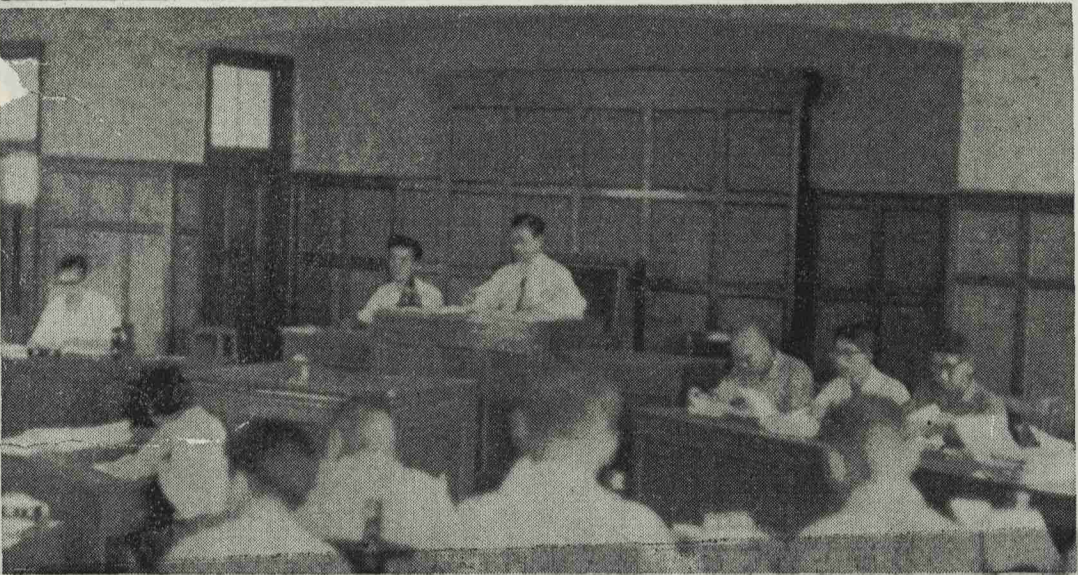

(猛暑のなか、真剣に討議中の議会)

議会豆知識

請願と陳情
 請願とは陳情とかの話をよく聞
 かれることと思いますが、この
 ことを簡単に説明しましょう。
 1、請願を議会に提出する場合
 には、
 (1) 請願の件名
 (2) 要旨および理由は簡潔にす
 ること
 (3) 請願者の住所氏名、法人は
 その所在地、名称および、代
 表者氏名
 (4) 提出年月日を記し議長あて
 とすること
 2、請願者は、紹介議員が必ず
 必要であるが議員の教には制限
 がありません。

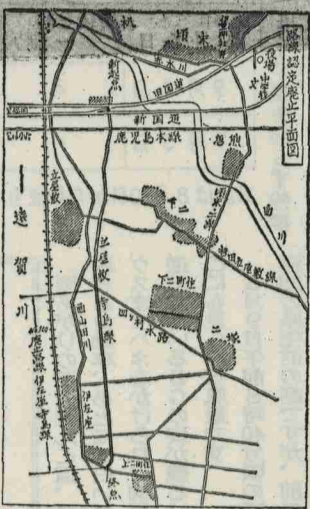

町道を認定 立屋敷—寺島線

共同水道、保育所は ——研究討議する——

又メリ石の共同水道を設けるこ
 とは、ひきついで研究したり検
 討することになりました。
 1、請願を議会に提出する件は
 保有所、保育園を設置する件は
 3、陳情書については、法令に別
 段規定がない。請願にらら
 ず。
 4、請願という文字があっても、
 紹介議員のないものは単なる陳
 情書の扱いとなる。また請願の
 修正はできない。
 5、請願も陳情も形式上の相違な
 い。内容は何ら差異がない
 明目的は請願として紹介を得て
 おくべきである。陳情で紹介
 員のないものは単なる供覧扱い
 となる。(請願と陳情の違い
 は以上のとおりです。)

総理大臣へ意見書提出

沖繩施政権返還、原水潜寄港反対
 総理大臣に対して左の意見書を
 提出することを決めました。
 ○沖繩施政権返還に関する意見書
 沖繩はご承知のとおり、メリ
 カの信託統治になっておりますが
 その施政権を日本に返してほしい
 という意見書です。

(改正された納税通知書)

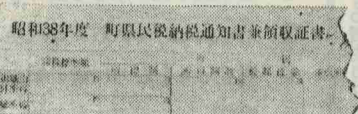

徴税令書は 「納税通知書」と改名

町の町税条例が改正
 されました。国の決
 定した地方税法の改正にと
 もなつて、町税条例も
 改め、いままで「徴税
 令書」といっていたの
 を「納税通知書」とし
 たり、延滞したときの
 計算方法なども前より
 も簡明な方法に改めま
 した。

(ただいま解体作業中)

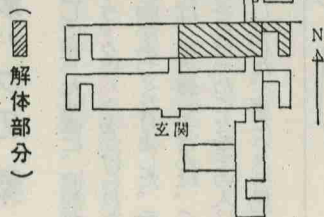
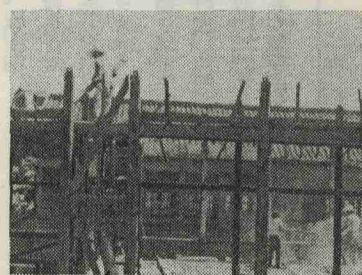

(解体部分)

中間市・遠賀郡4ヶ町村環
 境衛生組合の委員が決まりまし
 た。
 栗川正雄 議員
 原 福次 議員
 の両氏が中間市・遠賀郡の衛生環
 境を立派にして、市・郡の住民の
 かたがたの福祉向上のために力を
 つけていただきますことになりまし
 ます。室井氏はその人権をまも
 る委員です。

追加更正予算は
 昭和38年度追加更正予算が議決
 されました。
 予算の規模は
 歳入1千7百99万8千5百71円
 歳出1千7百99万8千5百71円
 です。



室井貫蔵氏
 略歴
 明治28年12月16日生
 17・7 知事官房文書課長
 20・1 内政部調査課長
 20・1 福岡県統計協会副会
 長
 20・3 知事官房文書課長命
 兼務

遠賀郡身体障害者の 運動会

<期日> 9月8日
 <場所> 水巻中学校庭
 出場希望者は各地区の委
 員宅に至急申出してくださ
 い。

赤ん坊大会

発育の優劣にかかわらず全員参加しましょう
 昭和38年度の乳児一斉検診並びに育児の指導を行ない、併せて赤ん坊
 大会を開きますので、該当する赤ちゃんは全員参加して下さい。
 記
 ☆ 該当する赤ちゃん……昭和37年8月1日から38
 年7月31日までに生まれた赤ちゃん
 ☆ 開催日時……昭和38年9月24日12時から
 ☆ 会 場……市立講堂
 ☆ 携 行 品
 注意 (受付は……)

給水についてお知らせと、お詫び

今度の夏期給水については7月16日より8月10日まで期間の送水量不足
 のため時間断水をいたし、かつ地区によっては濁水の給水をみましたこ
 とについては深くお詫び申し上げます。
 当町といたしましては昨年10月上水道を開始以来町内既存の中間市、日
 本炭鉱配水管の整備につとめ、送水量について当町は中間市より分水を
 受けていますので夏期に極力増加を要望し交渉してきた次第であります。
 しかしながら中間市は現在の送水管が250耗で送水能力に限度があり、
 別途300耗増設の拡張工事が一ヶ年遅れたため今度の水不足の原因とも
 なった次第であります。
 中間市の送水管(浄水場より岩瀬配水池)300耗増設工事は11月中には
 完成しますので送水量は従来より増加され水不足は解消されます。

家庭

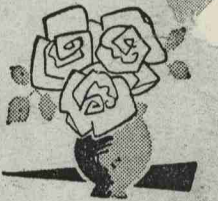

衣

★ハンカチのつかい方
アクセサリーにするか、手ぶきにするかによって、つかい分けたほうが長持ちする。

ハンカチをいつも清潔にしておくためには、少なくとも二枚持ち歩くこと。子供には小さいタオルハンカチを持たせて、手を洗ったときに使わせるようにする。時々ハンカチで汗をかきかんでいる人を見かけるが、これはあまり感心できない。

また、いつの間にかなくしてしまいがちだが、黄色く変色するようになったら、あき箱に入れておいて必要なときにボロとして使えばよい。

食

★ヌカカミその手入れ
夏になると、ヌカカミの使用回数が増える。ヌカカミは、トウガラシやニンニクを少し入れると

魚の骨、などを入るとよい。またあまりすばいときは、トウガラシやニンニクを少し入れるとよい。



住

★ビタミンの補給
暑いときには食欲が落ちます。食べ物も淡白なものになりやすいが、これではビタミンや動物性蛋白質、脂肪の不足をきたすことになるので、料理の材料に次のものを利用するように心がける。

ビタミンCおよびAの補給には、にんじん・トマト・カボチャなど新鮮な野菜やくだものをあしらって調理し、また大豆・麦・豚肉・肝臓類・いわし・さんま・牛乳・卵・ハム・ベーコン・馬鈴薯・七分づきの米などもビタミンの補給食として役立つものである。動物性蛋白質や脂肪の補給源としては、うなぎやいわし、にしんなどは魚類とが肉類がよいが夏は一般に消化器の働きが弱まっているので、一時に多量の脂肪分をとることはつしんだほうがよい。

秋期種痘のお知らせ
昭和三十八年度秋期種痘を次のとおり実施いたしますので最寄りの場所へ接種をうけて下さい。

実施月日	実施時間	場所	備	考
38年9月3日	午後2時～4時	森田医院	樋口	
9月4日	"	楠本医院	吉田	二
9月5日	"	役場別館	町役場	横

日炭は8月30日から始まります。(福利課より回覧)

声のポスト

問

一、水巻町の財政白書が最近の公報に発表されない様になりましたがどうしてですか。
二、以前は大変詳しく発表されていましたが、二、三年前からほとんど簡単になってきて最近に至るにつれて、三、以前の説明では法にきめてあるから発表するといつておりましたが、法が改正されて発表しないでもよいようになったのですか。
四、今から先、町財政白書だけでなく、建設白書とか労働・教育・経済などの事情を専門

答

財政事情の公報について一、三、御指摘のとおり、人員不足のため、不本意ながら紙上公報をおこなっておりません。今後かかることのないよう充分注意いたします。
二、今回の公表(六月三十日現在分)は九月下旬の広報紙上に



答

なほ内容については住民の皆様にはわかりやすくするため及び紙面の都合でグラフ等を用いて公表することがありますので、詳細にわたって御承知されたい場合は公表後六カ月以内に関係するものができますので申渡します。四、関係課と、そのつと打ち合わせを御希望なさるようになりたいと思っておりますが、当分は広報の記事でかえさせていただきます。

避難準備 (台風きたる)



小さな親切

西鉄バスの桑原久治さん

雨あがりの道、泥んこ道、走りです。ええ、またか、とよま過ぎる自動車、あとには白いブラウスまでハネをかけられ、柳眉を逆だてているBGの姿が残る、どこにも見られる風景です。8月9日午前8時40分頃の頃末唐原の県住前の話ですが、前日の「母子手帳を必ず持参下さい。」のたに雨が降って降りました。県住前にさしかかると、かなりのスピードで小型トラックが、ものすごいハネをあげて通り過ぎたのです。その人は、よけましたが、服はよごされ、腹が立つてたまたまなかつたらしい。その後をすぐ西鉄バスが来たの

我が家の自慢料理メモ

鯖のカレー煮

栗川 たつえ

材料	
鯖の切身	5切 少々
味噌	50g 少々
スキムミルク	100g 2杯半
玉葱、人蔘	少々 3杯
ホラレン草か季節の青野菜	25g 25g
化学調味料	少々
塩	少々
油	少々
出し汁コップ	2杯半
砂糖	大サジ
カレー粉	25g

作り方

- 鯖は良く洗い水けを良くきり浅塩をしておく。
 - 鍋に出し汁を入れカレー粉、砂糖、化学調味料を入れて強火で炊き
 - 煮立ったところに鯖の切身を加えもう一度煮立たせ、
 - 煮立ったら弱火にて玉葱、人蔘をおろし、鯖の中に入れて静かに煮つまる程度まで煮る。
 - 青野菜も水けをきり塩少々振りかけ、
 - フライパンに油をのぼし熱したら野菜を切らずにいため、
 - しなやかになるまで炒め、しなやかになったら適量に切り、鯖のカレー味噌煮の横に添えて盛りつける。出し汁を多くすると結構一品料理でも我が家の栄養料理にもなります。
- お客様に出す場合など横に赤い色物を付け加えると目先の変った経済的、美味しい物です。是非お試し下さい。

八月の解説

陰暦の八月のことを「はつき」といいます。この「はつき」の意味は「八月、木の葉もみちて落ちるゆえに、葉落月(はおちつき)というのからきたとする説がある。また、いねの穂が満ち張る月という意味がちまって「はつき」になったとも伝えられる。

八月のよび名には、このほか「秋風月」「雁来月」「燕去月」などたくさんあるが、いずれも旧暦のもののため、今の陽暦の八月とはぴたりしない。西洋では、ローマの初代皇帝 Augustus Caesar の 7th August となり、七月のなかばにかけてあるが、暦の上で立秋である。干支はききょうなどが咲く。晩秋の秋の気配を感じることがある。中旬すぎか風や大雨の予報に注意し合い間をみて建物の修繕をよ。

お断り

郷土再見は紙面の都合上、割愛させていただきます。

小さな親切運動を探しています。どんな小さな親切でも結構ですから、お知らせ下さい。1、通報は親切をした人の住所、氏名、年令、職業、男女の別。2、小、中学生でしたら、その学校名と学年組名。3、内容は、いつ、どこで、何をしましたか。4、すいせん者の住所、氏名、職業、年令。5、あて先は広報編集委員会。

